

ESTRATTO PAT - Scala 1:10000

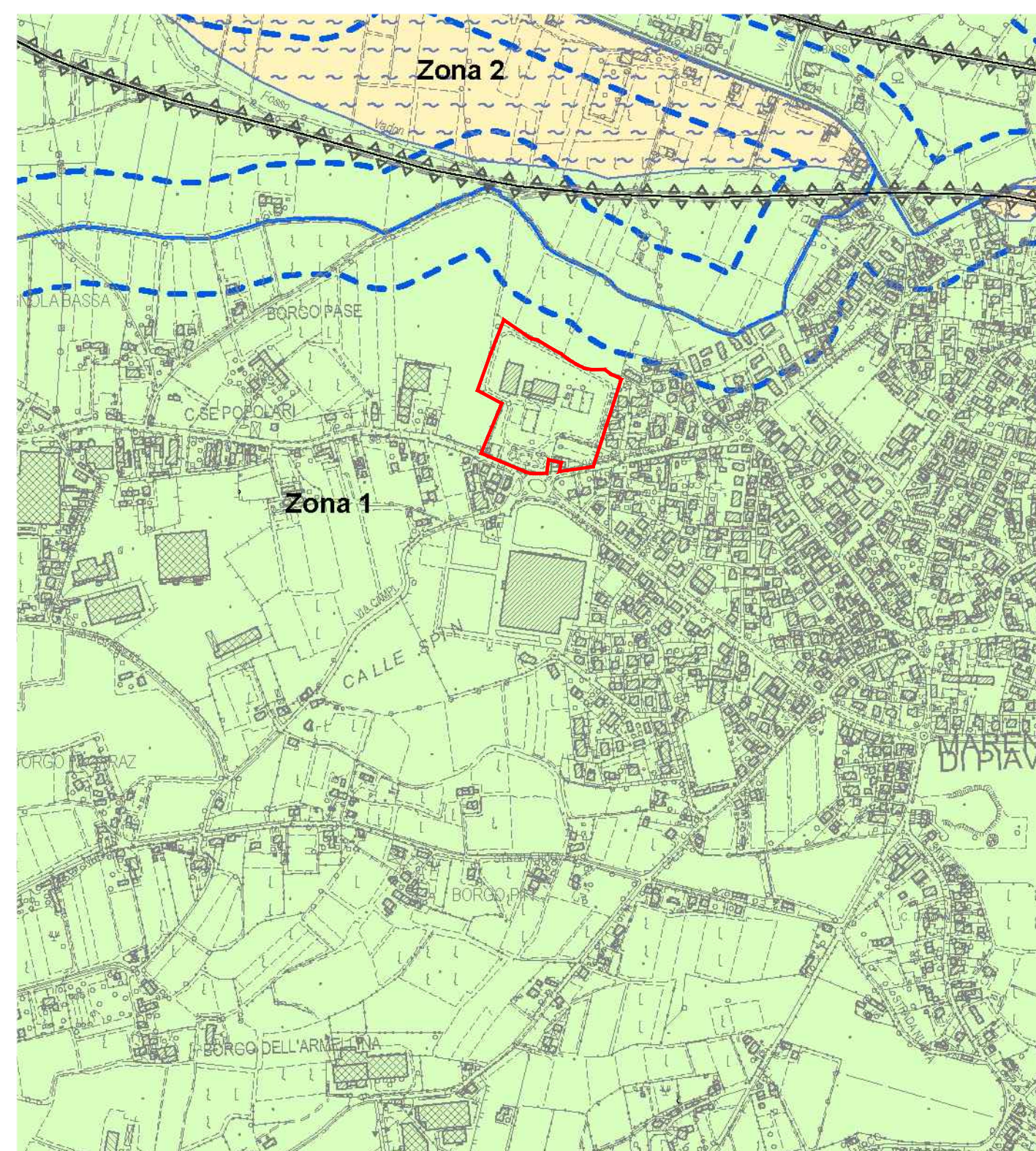

COMUNE DI MARENO DI PIAVE (TV)  
CARTA DELLE FRAGILITÀ

COMPATIBILITÀ GEOLOGICA

Area idonea Art. 15.1

ESTRATTO PAT - Scala 1:10000

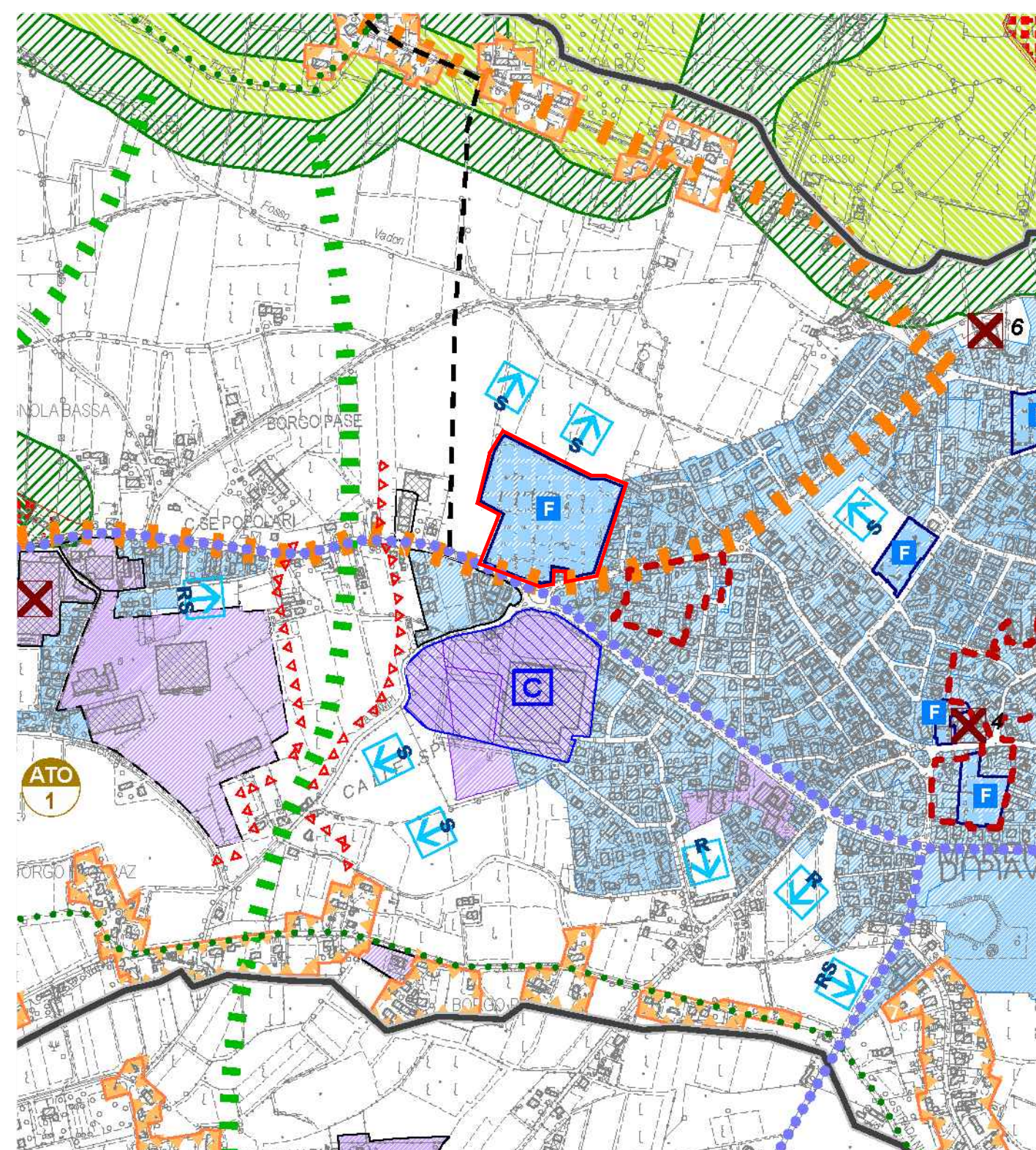

COMUNE DI MARENO DI PIAVE (TV)  
CARTA DELLA TRASFORMABILITÀ

  Aree di urbanizzazione consolidata a destinazione prevalentemente residenziale Art. 21  
F Servizi di interesse comune di maggiore rilevanza Art. 21, 27

ESTRATTO PRG - Scala 1:2000

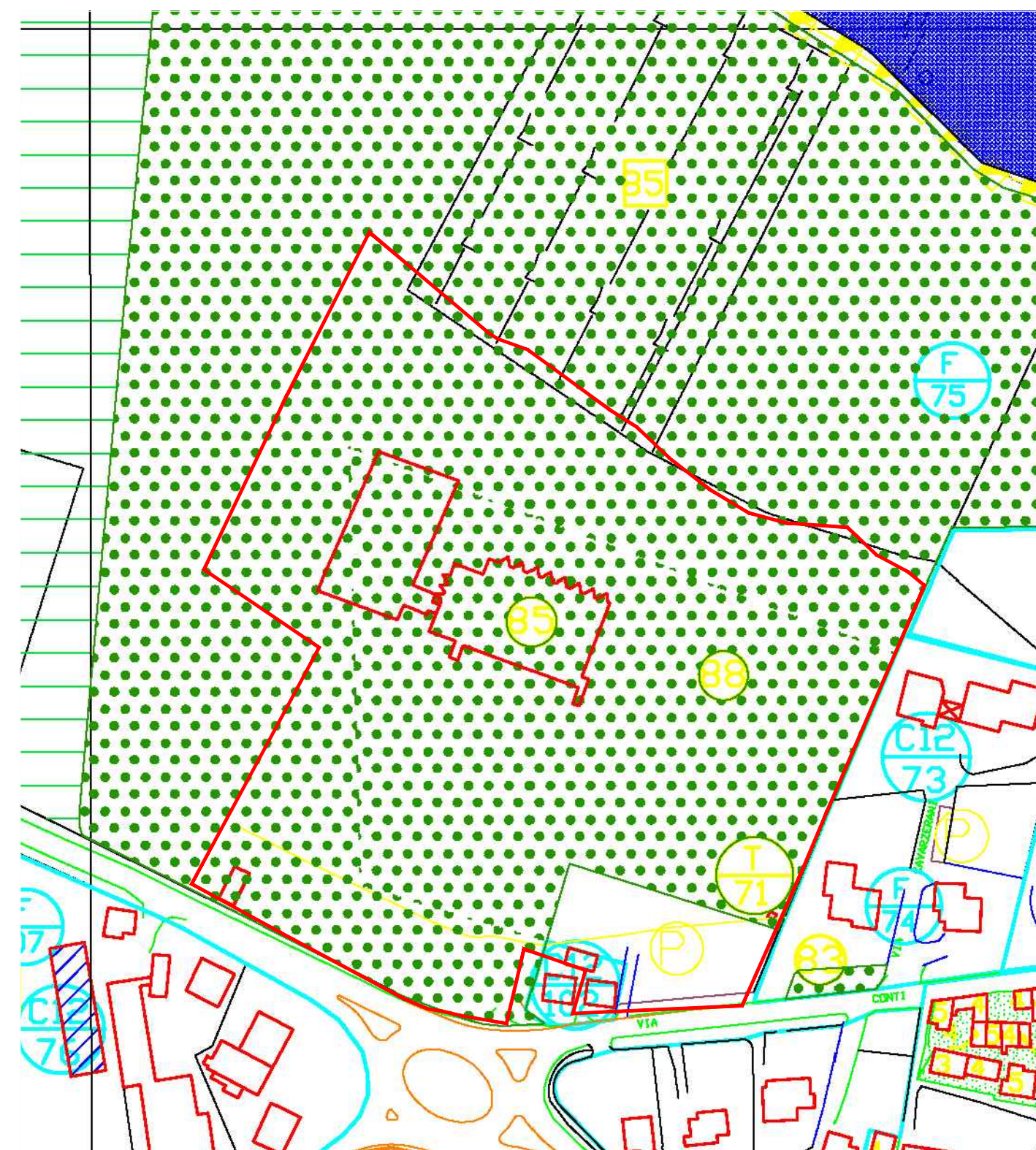

COMUNE DI MARENO DI PIAVE (TV)  
Z.T.O. F "Aree attrezzate a parco, gioco e sport"

Legenda

- |  |                                                                |  |                                                                |
|--|----------------------------------------------------------------|--|----------------------------------------------------------------|
|  | PERIMETRO ZONA OMOGENEA                                        |  | denominazione zona                                             |
|  | PERIMETRO STRUMENTI ATTUATIVI VIGENTI                          |  | riferimento tabella                                            |
|  | SOTTO ZONA AGRICOLA E1                                         |  | AREE PER LA SOSTA E I PARCHEGGI                                |
|  | SOTTOZONA AGRICOLA E2 - E2S                                    |  | AREE PER IMPIANTI SPORTIVI PRIVATI                             |
|  | SOTTOZONA AGRICOLA E3                                          |  | AREE PER ATTREZZATURE A SERVIZIO DEGLI INSEDIAMENTI PRODUTTIVI |
|  | SOTTOZONA AGRICOLA E4 - NUCLEI RURALI                          |  | AREE PER ATTREZZATURE A SERVIZIO DEGLI INSEDIAMENTI PRODUTTIVI |
|  | AREE PER L'ISTRUZIONE                                          |  | netanodotti                                                    |
|  | AREE PER ATTREZZATURE DI INTERESSE COMUNE                      |  | elettrodotti                                                   |
|  | AREE ATTREZZATE A PARCO, GIOCO E SPORT                         |  | cimiteri                                                       |
|  | AREE PER LA SOSTA E I PARCHEGGI                                |  | fini                                                           |
|  | AREE PER IMPIANTI SPORTIVI PRIVATI                             |  | cave                                                           |
|  | AREE PER ATTREZZATURE A SERVIZIO DEGLI INSEDIAMENTI PRODUTTIVI |  | depuratori                                                     |
|  | AREE PER LA SOSTA E I PARCHEGGI                                |  | pozzi                                                          |
|  | AREE PER IMPIANTI SPORTIVI PRIVATI                             |  | piano di recupero                                              |
|  | AREE PER ATTREZZATURE A SERVIZIO DEGLI INSEDIAMENTI PRODUTTIVI |  | piano di lottizzazione                                         |
|  | FASCE O ZONE DI RISPETTO O TUTELA                              |  | piano insediamenti produttivi                                  |
|  | LIMITI DI RISPETTO O TUTELA                                    |  |                                                                |
|  | AREE ART. 1 LEGGE 1089/1939                                    |  |                                                                |
|  | AREE DI VERDE PRIVATO                                          |  |                                                                |
|  | AREE PER IMPIANTI SPECIALI                                     |  |                                                                |
|  | AMBITO FLUVIALE DEL PIAVE                                      |  |                                                                |
|  | PIANO ATTUATIVO CONVENZIONATO                                  |  |                                                                |
|  | OBBLIGO STRUMENTO URBANISTICO ATTUATIVO                        |  |                                                                |

ESTRATTO CATASTALE - Scala 1:2000

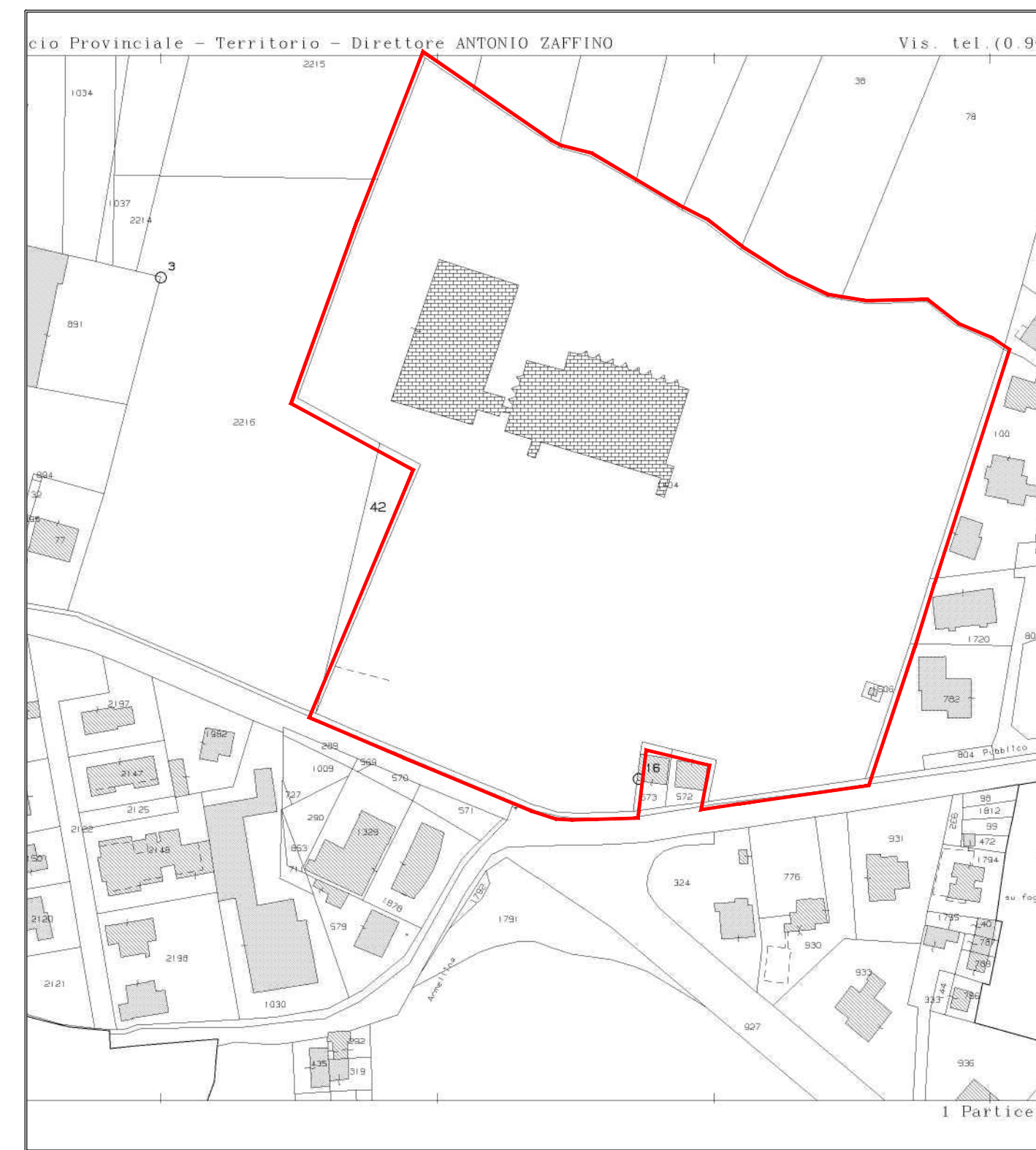

COMUNE DI MARENO DI PIAVE (TV)  
Catasto Terreni - Foglio 11 Mapp.le 1404

ESTRATTO CARTA TECNICA REGIONALE - Scala 1:5000

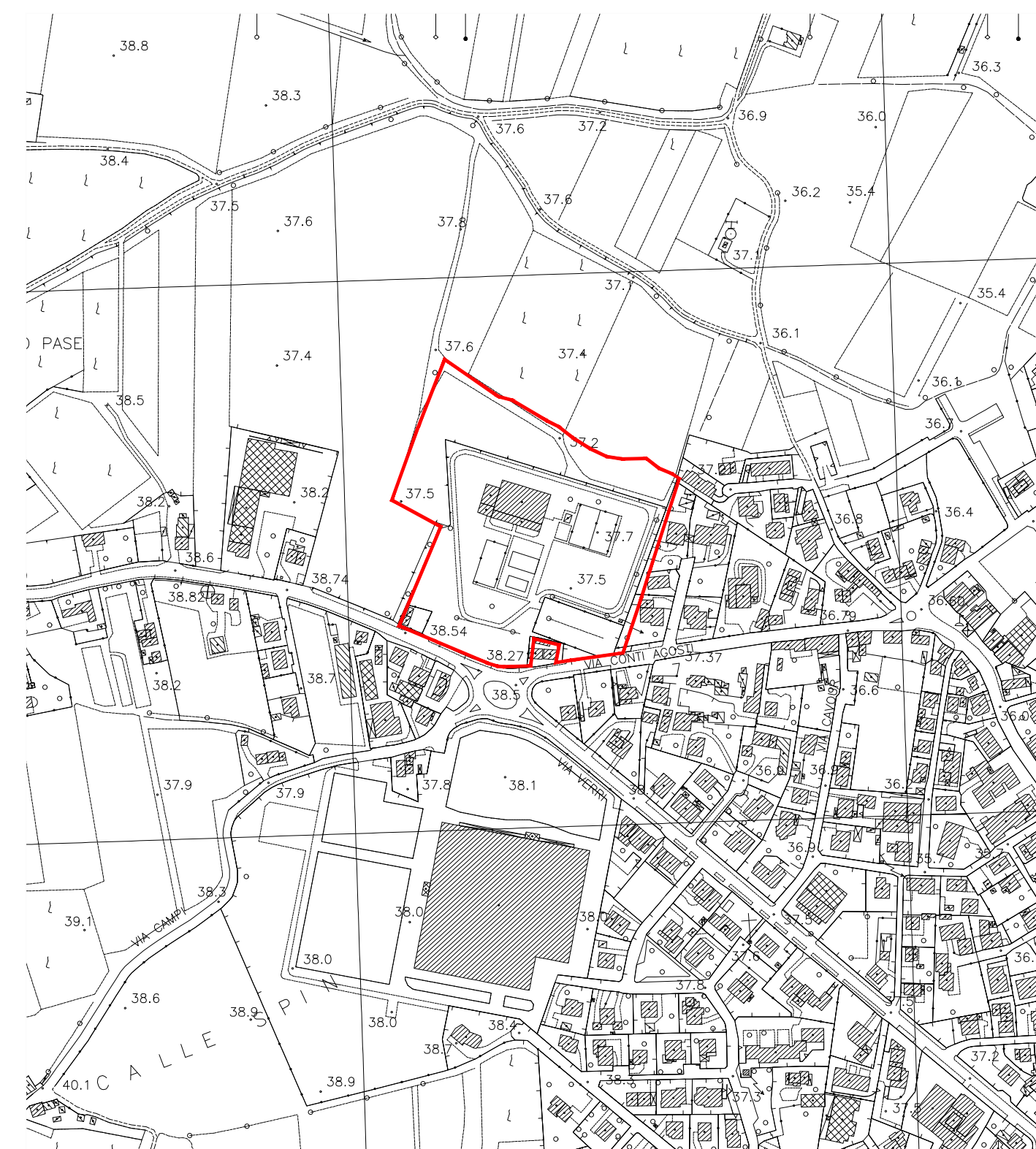

COMUNE DI MARENO DI PIAVE (TV)  
Foglio 085137

ORTOFOTO



LOTTO  
A

REGIONE VENETO COMUNE DI / PROVINCIA DI MARENO DI PIAVE (TV)



COMMITTENTE  
COMUNE DI MARENO DI PIAVE  
Piazza Municipio n. 13 - 31010 MARENO DI PIAVE (TV)

PROGETTO  
INTERVENTO DI ADEGUAMENTO E COMPLETAMENTO DELL'IMPIANTO SPORTIVO DENOMINATO "CITTADELLA DELLO SPORT" DI MARENO DI PIAVE, MEDIANTE RICAVO DI BLOCCO SPOGLIATOI E LOCALE BAR (LOTTO A) E REALIZZAZIONE DI AREA A PARCHEGGIO E A VERDE PUBBLICO ATTREZZATO (LOTTO B).  
Via Conti Agostini - 31010 MARENO DI PIAVE (TV)

PROGETTAZIONE ARCHITETTONICA E COORDINAMENTO  
MIOTTO Arch. FABIO - GRASSI Arch. MARA  
Piazza Vittorio Emanuele III, n.19/C - 31010 MARENO DI PIAVE (TV)

INGEGNERIA  
MASCHIO Ing. MARCO  
Via Nazionale, n. 7 - 31058 SUSEGANA (TV)

PROGETTAZIONE IMPIANTI MECCANICI  
CANCIAN Ing. GIANLUIGI  
Via Campana, n.66 - 31010 MARENO DI PIAVE (TV)

PROGETTAZIONE IMPIANTI ELETTRICI  
SACCON P.I. MASSIMO  
Via Dante, n.28 - 31025 SANTA LUCIA DI PIAVE (TV)

LIVELLO PROGETTAZIONE  
PROGETTO ESECUTIVO  
Architettonico

DISEGNO  
ESTRATTI PAT TRASFORMABILITÀ E FRAGILITÀ  
ESTRATTO PRG, MAPPA, ORTOFOTO, CTR



Fabio Miotto  
Mara Grassi  
ARCHITETTI  
P.zza V. Emanuele III, 19/C  
31010 Marenò di Piave (TV)  
Tel. 0438.1795393  
Fax. 0438.1797769  
mail@miottograssi.it  
www.miottograssi.it

SCALA 1:10000 - 1:2000 - 1:5000  
 TAVOLA AesB\_01.00  
 PRATICA 1904  
 FILE AesB\_01.00  
 DATA 20.10.2020  
 REV.