

SEZIONE C-C - Scala 1:50

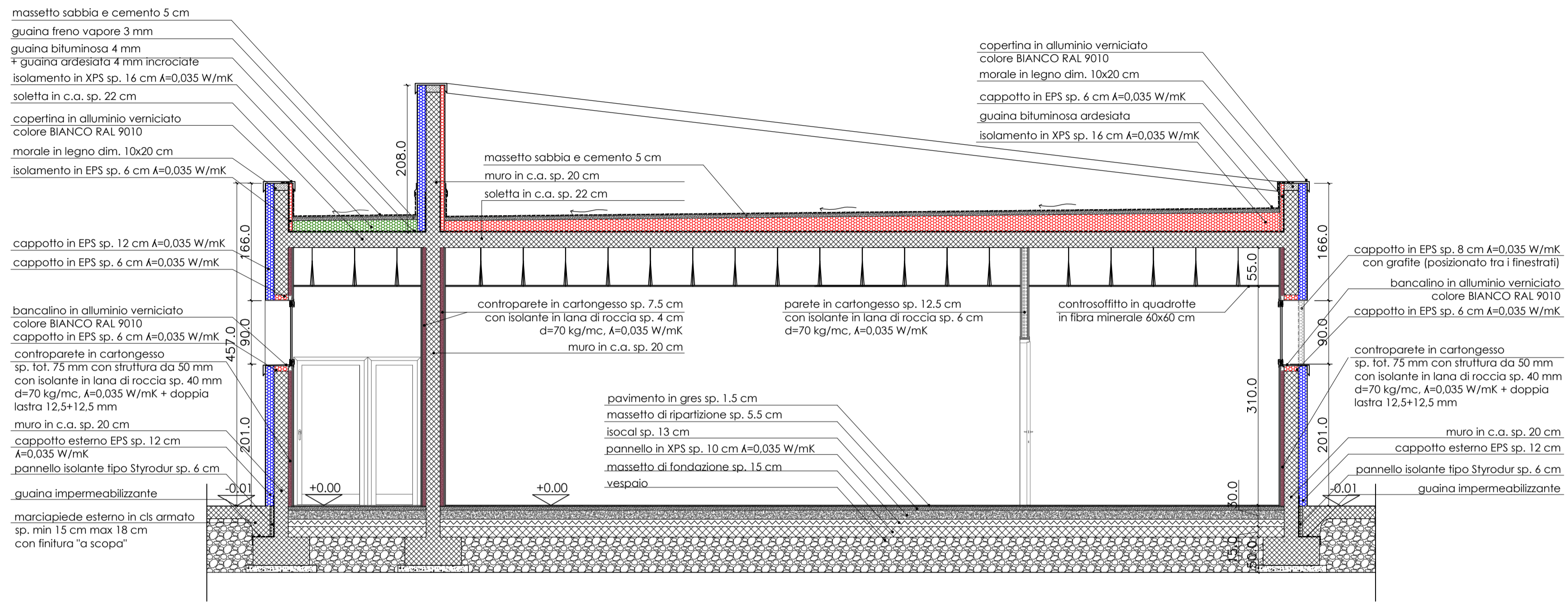

LEGENDA:

- CAPPOTTO ESTERNO IN EPS-100 sp.12 cm $\lambda=0,035$ W/mK
- CAPPOTTO ESTERNO IN EPS-100 sp.6 cm $\lambda=0,035$ W/mK
- CAPPOTTO ESTERNO IN EPS-100 sp.8 cm con GRAFITE $\lambda=0,031$ W/mK
- STRUTTURE IN C.A.
- ISOLAMENTO PENDENZATO IN XPS sp.min. 16 cm $\lambda=0,035$ W/mK
- ISOLAMENTO PENDENZATO IN XPS sp.min. 10 cm $\lambda=0,035$ W/mK
- ISOLANTE IN LANA DI ROCCIA sp.4 cm $\lambda=0,035$ W/mK
- ISOLAMENTO CON PANNELLO IN XPS sp. 10 cm $\lambda=0,035$ W/mK
- PANNELLO ISOLANTE Tipo Styrodur sp. 6 cm
- CONTROPARETE IN CARTONGESSO struttura 50 mm + isolamento lana di roccia sp. 40 mm + doppia lastra in cartongesso 12,5+12,5 mm = Tot. 75 mm

CONTROLLARE LE MISURE E LE QUOTE IN CANTIERE,
IN CASO DI DISCORDANZA AVVERTIRE SUBITO LA D.LL..

SEZIONE D-D - Scala 1:50

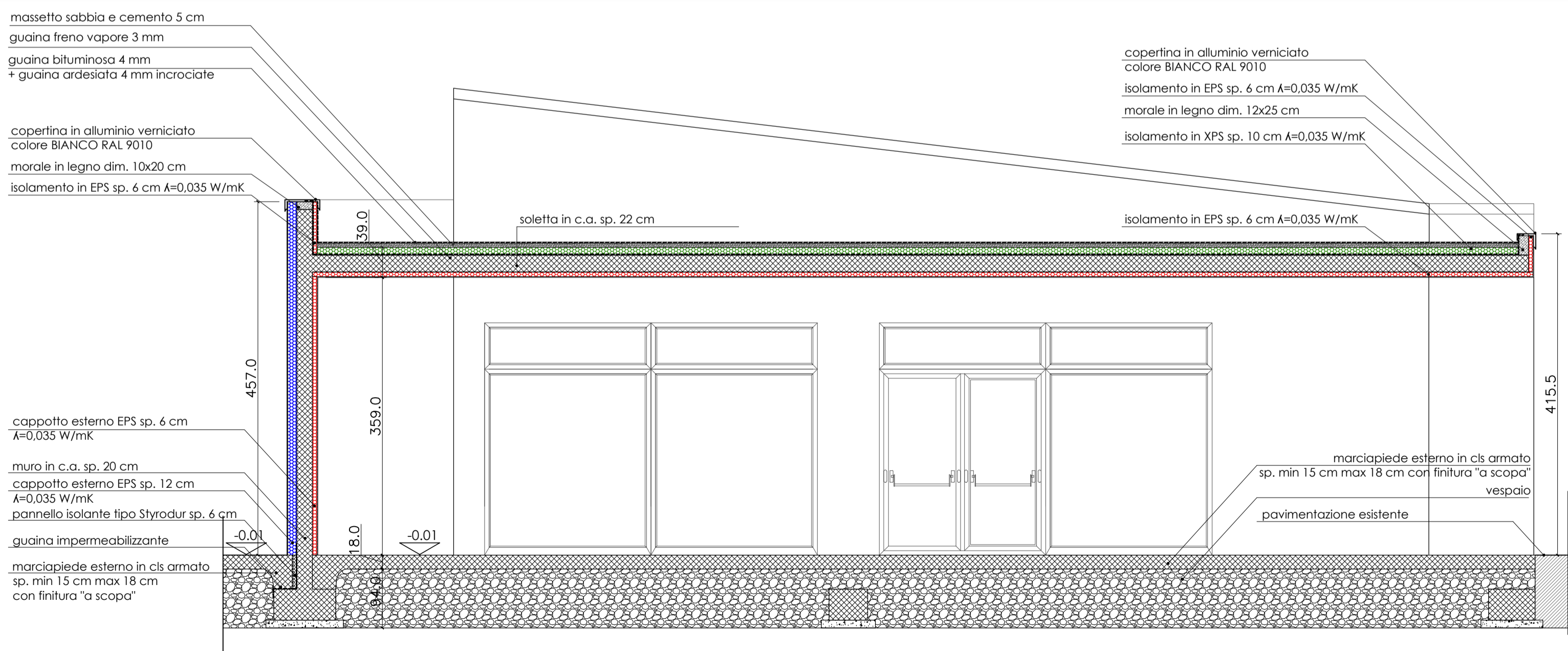

LOTTO
A

REGIONE **VENETO** COMUNE DI / PROVINCIA DI **MARENO DI PIAVE (TV)**

COMMITTENTE
COMUNE DI MARENO DI PIAVE
Piazza Municipio n. 13 - 31010 MARENO DI PIAVE (TV)

PROGETTO
INTERVENTO DI ADEGUAMENTO E COMPLETAMENTO DELL'IMPIANTO SPORTIVO DENOMINATO "CITTADELLA DELLO SPORT" DI MARENO DI PIAVE, MEDIANTE RICAPO DI BLOCCO SPOGLIATOI E LOCALE BAR (LOTTO A) E REALIZZAZIONE DI AREA A PARCHEGGIO E A VERDE PUBBLICO ATTREZZATO (LOTTO B).
Via Conti Agosti - 31010 MARENO DI PIAVE (TV)

PROGETTAZIONE ARCHITETTONICA E COORDINAMENTO
MIOTTO Arch. FABIO - GRASSI Arch. MARA
Piazza Vittorio Emanuele III, n.19/C - 31010 MARENO DI PIAVE (TV)

INGEGNERIA
MASCHIO Ing. MARCO
Via Nazionale, n. 7 - 31058 SUSEGANA (TV)

PROGETTAZIONE IMPIANTI MECCANICI
CANCIAN Ing. GIANLUIGI
Via Campana, n.66 - 31010 MARENO DI PIAVE (TV)

PROGETTAZIONE IMPIANTI ELETTRICI
SACCON P.I. MASSIMO
Via Dante, n.28 - 31025 SANTA LUCIA DI PIAVE (TV)

LIVELLO PROGETTAZIONE
PROGETTO ESECUTIVO
Architettonico

DISEGNO
SEZIONE C-C / D-D

**Fabio Miotto
Mara Grassi
ARCHITETTI**

P.zza V. Emanuele III, 19/C
31010 Mareno di Piave (TV)
Tel. 0438.1795393
Fax. 0438.1797769
mail@miottoegrassi.it
www.miottoegrassi.it

SCALA	1:50
TAVOLA	AeSB_07.00
PRATICA	1904
FILE	AeSB_06.00 - 07.00
DATA	20.10.2020
REV.	