



REGIONE VENETO
 PROVINCIA DI TREVISO
 COMUNE DI
 MARENO DI PIAVE



IL PROGETTISTA

 IL RESPONSABILE DEL PROCEDIMENTO

PROGETTO DEFINITIVO - ESECUTIVO

PROGETTO ADEGUAMENTO E MESSA IN SICUREZZA DEI CIMITERI COMUNALI	
COMMITTENTE COMUNE DI MARENO DI PIAVE - PROVINCIA DI TREVISO 31010 Piazza Municipio n.13 C.F. 82006050262	TAVOLA 2/A MARENO DI PIAVE PIEVE DI SOLIGO, 41
ALLEGATO n.7 ELABORATI GRAFICI DI PROGETTO	
<small>IL PRESENTE ELABORATO, NON POTRA' ESSERE RIPRODOTTO NE CONSEGNAO A TERZI NE UTILIZZATO PER SCOPPI DIVERSI DA QUELLO DI DESTINAZIONE SENZA L'AUTORIZZAZIONE SCRITTA DI QUESTO STUDIO TECNICO.</small>	
= ing. enrico dalle ceste = studio di ingegneria civile = <small>31053 PIEVE DI SOLIGO (tv) via Aldo Moro 21 int.2 - tel. 0438.981088 - fax. 0438.1890190 - E-mail: studio@dalleceste.it</small>	

**PLANIMETRIA CIMITERO
 MARENO DI PIAVE
 scala 1:250**

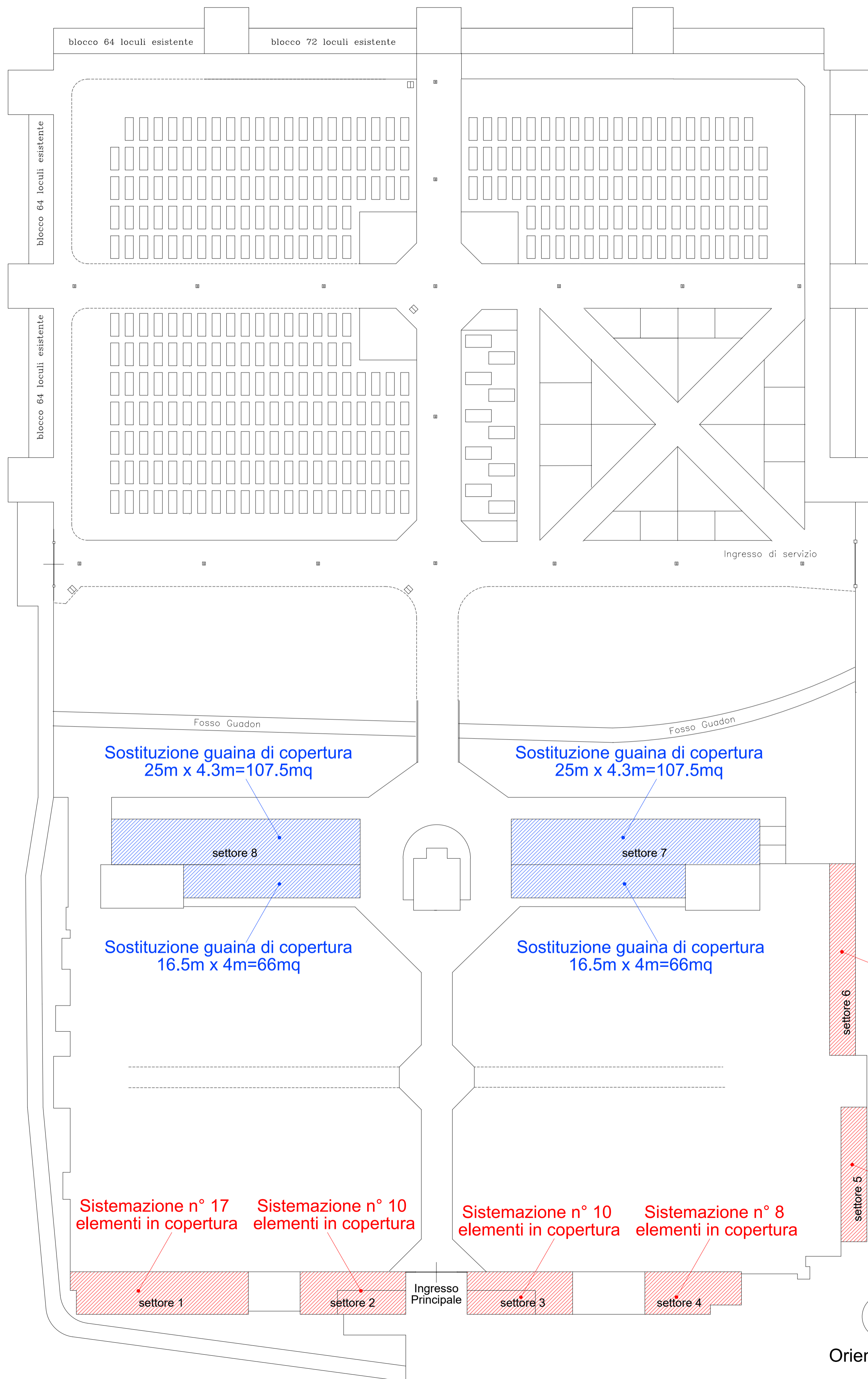

**PIANTA ELEMENTI DI COPERTURA
 scala 1:50**

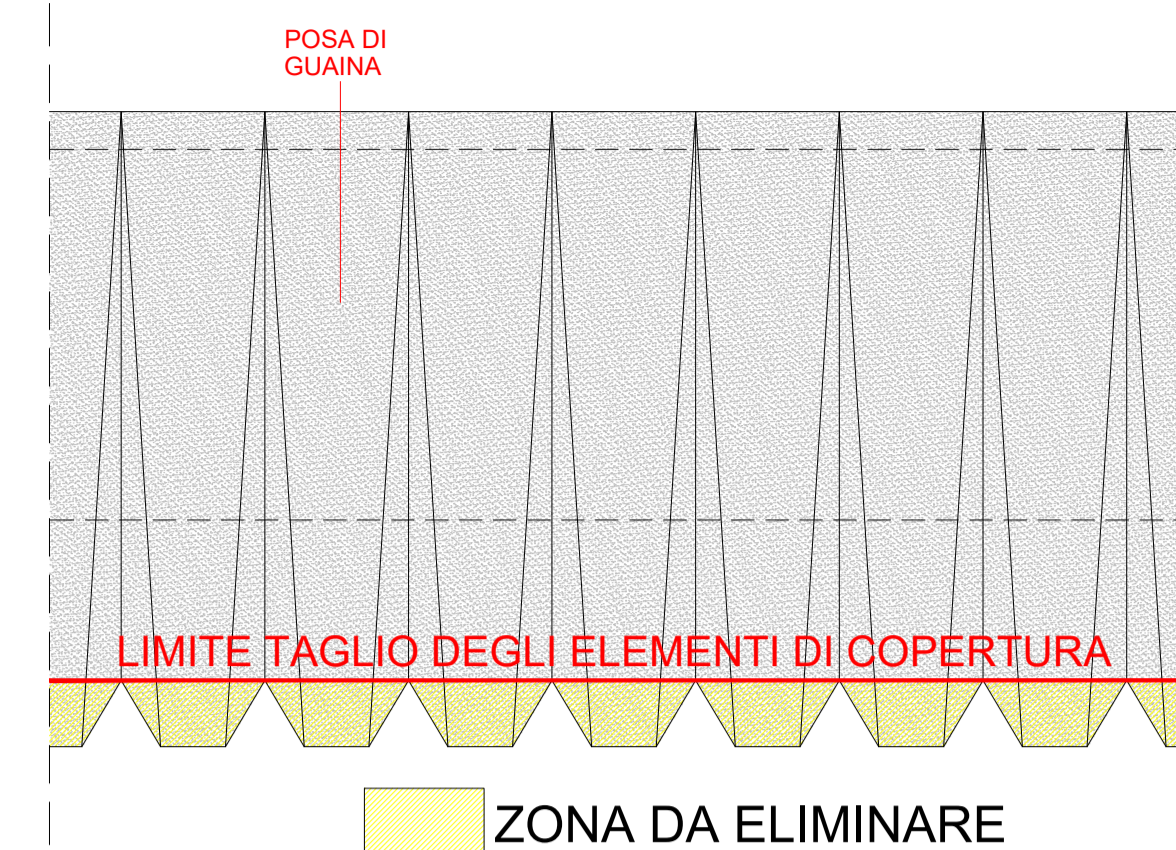

**PROSPETTO INTERNO
 scala 1:50**

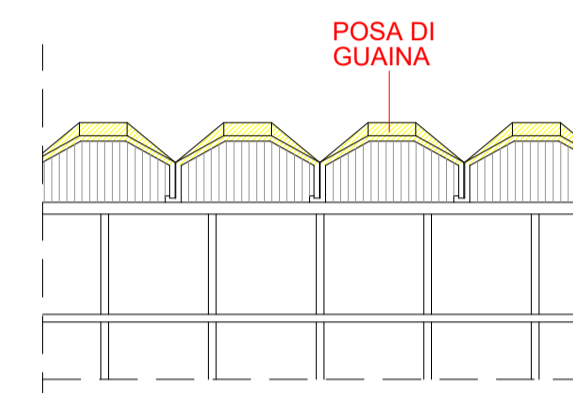

**PROSPETTO ESTERNO
 scala 1:50**

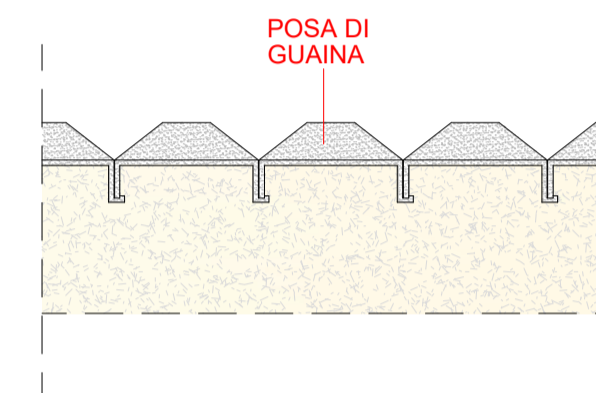

**PROSPETTO
 NUOVA SCOSSALINA
 scala 1:20**

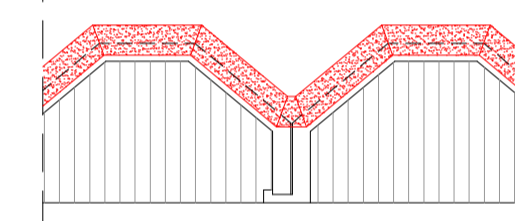

**SEZIONE
 NUOVA SCOSSALINA
 scala 1:5**



FOTO INTERNO



FOTO ESTERNO

**SEZIONE ZONA CON
 COPERTURA PIANA
 scala 1:50**

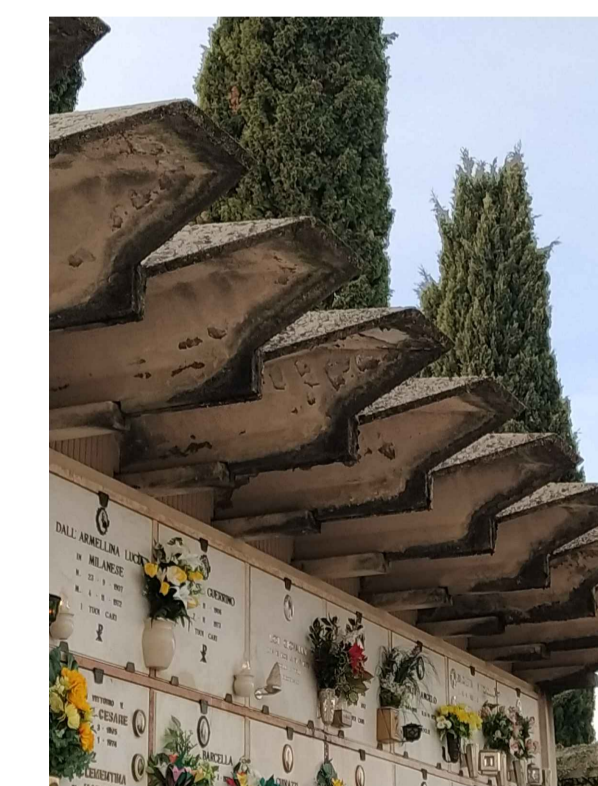
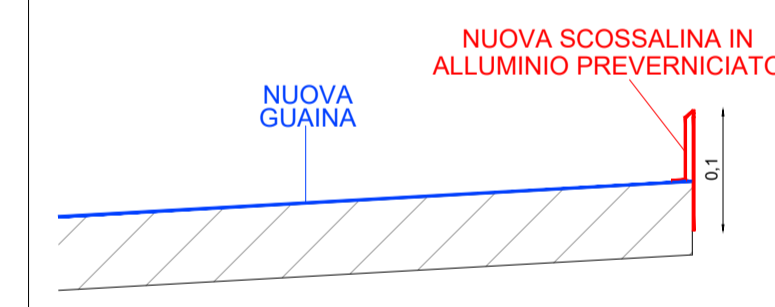

FOTO COPERTURA



FOTO INTONACO INFERIORE

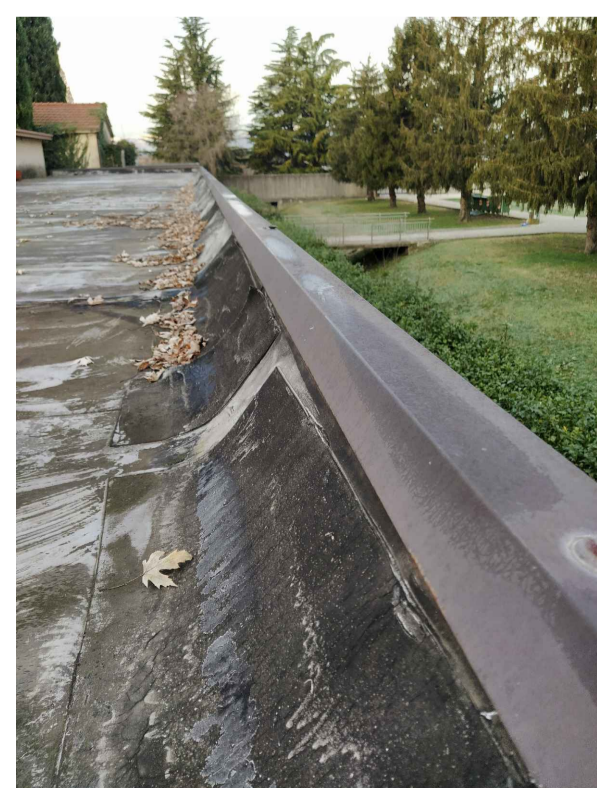
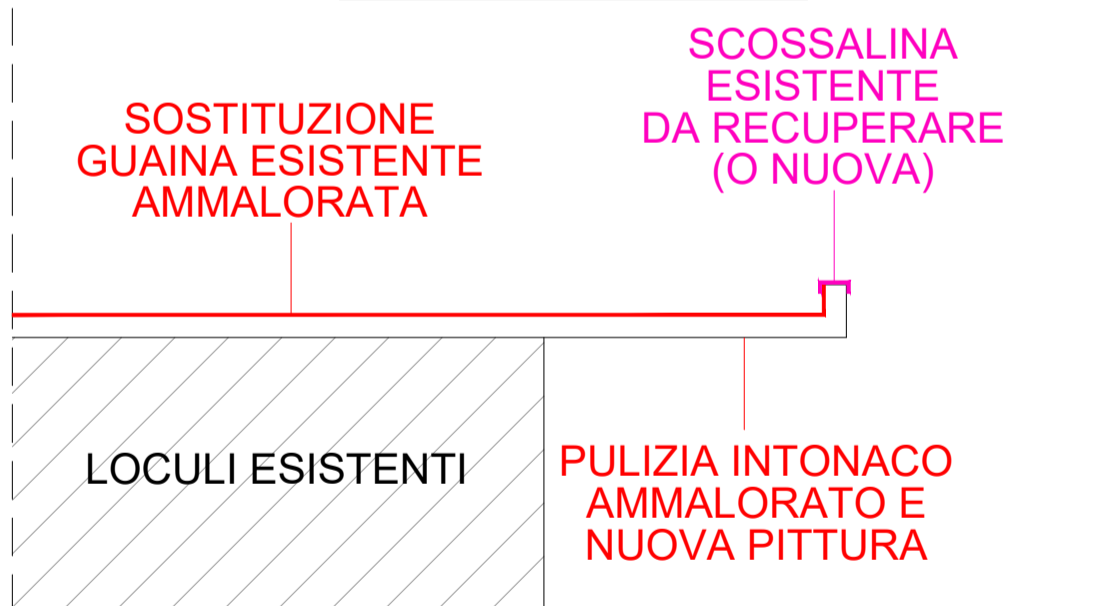

Orientamento