COMUNE DI MARENO DI PIAVE PROVINCIA DI TREVISO

OPERE PER FAVORIRE IL SUPERAMENTO DELLE BARRIERE ARCHITETTONICHE CONSISTENTI NELLA INSTALLAZIONE DI UN ASCENSORE ESTERNO E ADEGUAMENTO DEL BLOCCO SERVIZI NEL PALAZZETTO DELLO SPORT DI MARENO DI PIAVE

Codice Univoco Ufficio: PY37GA
Codice Identificativo Gara: Z112C6825C

PROGETTO DEFINITIVO - ESECUTIVO

Tavola n°
A2.E

Stato di fatto e stato di progetto

Data: 18/03/2020
Agg.: .....
Scala: 1:200 1:100
File:

COMMITTENTE:
COMUNE DI MARENO DI PIAVE
Sindaco
.....
Responsabile procedimento
.....

PROGETTISTA
arch. Gaetan Paolo
Piazzetta San Marco 7/5
31053 PIEVE DI SOLIGO TV
PEC paolo.gaetan@archiworldpec.it
P. IVA 03319510263
Tel 0438 981444

ORDINE DEGLI ARCHITETTI PIANIFICATORI PAESAGGISTI E CONSERVATORI TREVISO
PAOLO GAETAN
n° 979
sezione A
settore a, b, c, d, e, f, g
ARCHITETTO

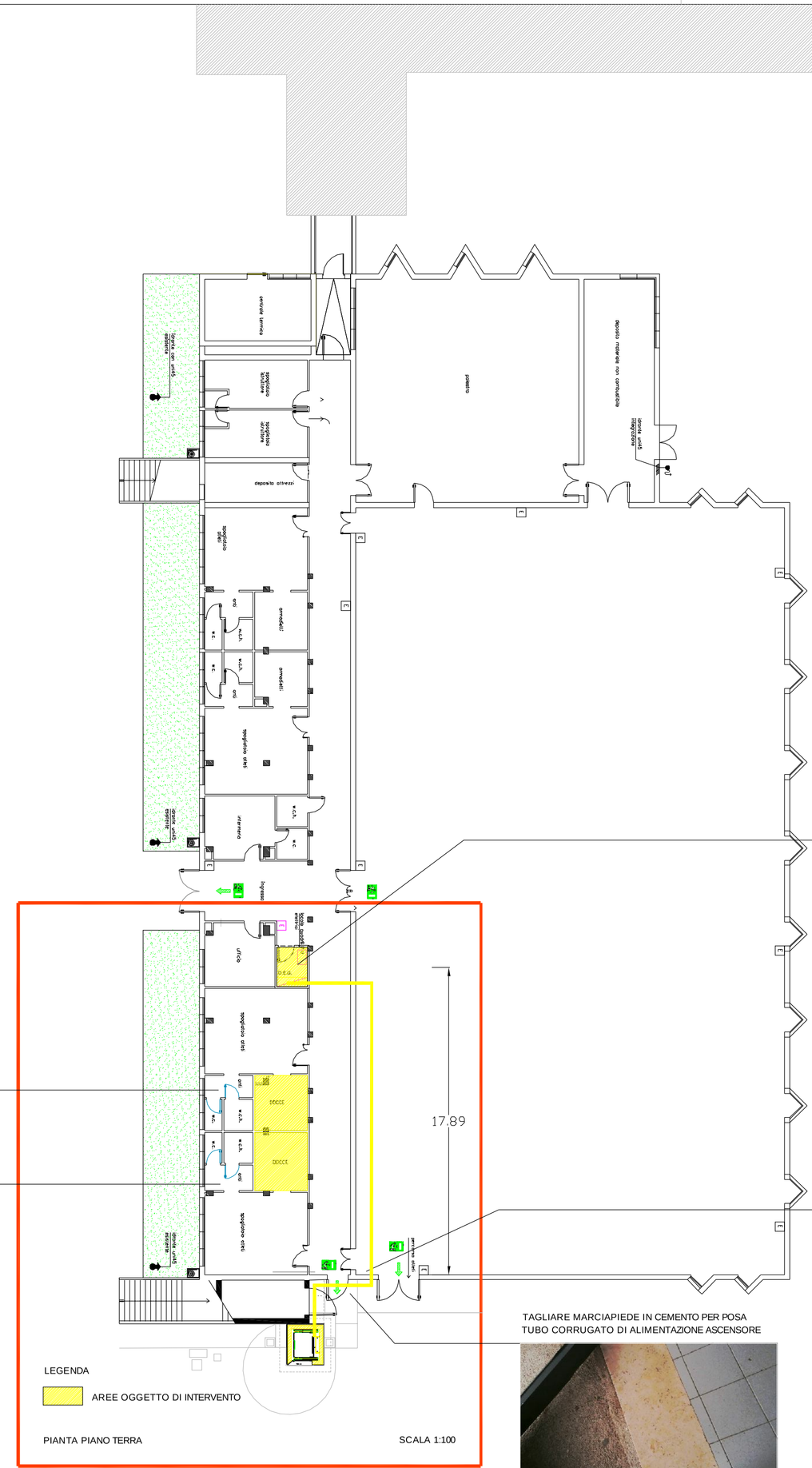

PIANTA PIANO TERRA SCALA 1:100

QUADRI ELETTRICI PER COLLEGAMENTO ASCENSORE

UTILIZZO TUBERIA E CAVI ESISTENTI

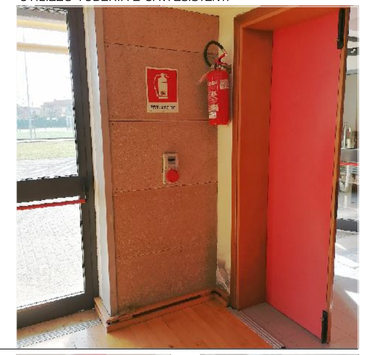

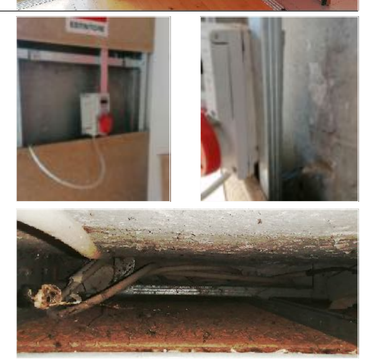

TAGLIARE MARCIAPIEDE IN CEMENTO PER POSA TUBO CORRUGATO DI ALIMENTAZIONE ASCENSORE

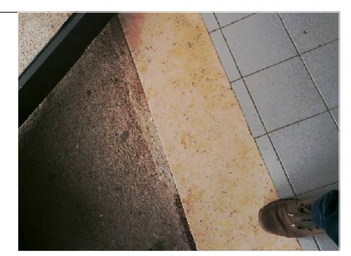

SOSTITUZIONE PORTE (NON OGGETTO DEL PRESENTE APPALTO)

PORTA AD ANTA 90X210 CM

PORTA AD ANTA 75X210 CM

SOSTITUZIONE PORTE (NON OGGETTO DEL PRESENTE APPALTO)

PORTA AD ANTA 75X210 CM

PORTA AD ANTA 90X210 CM

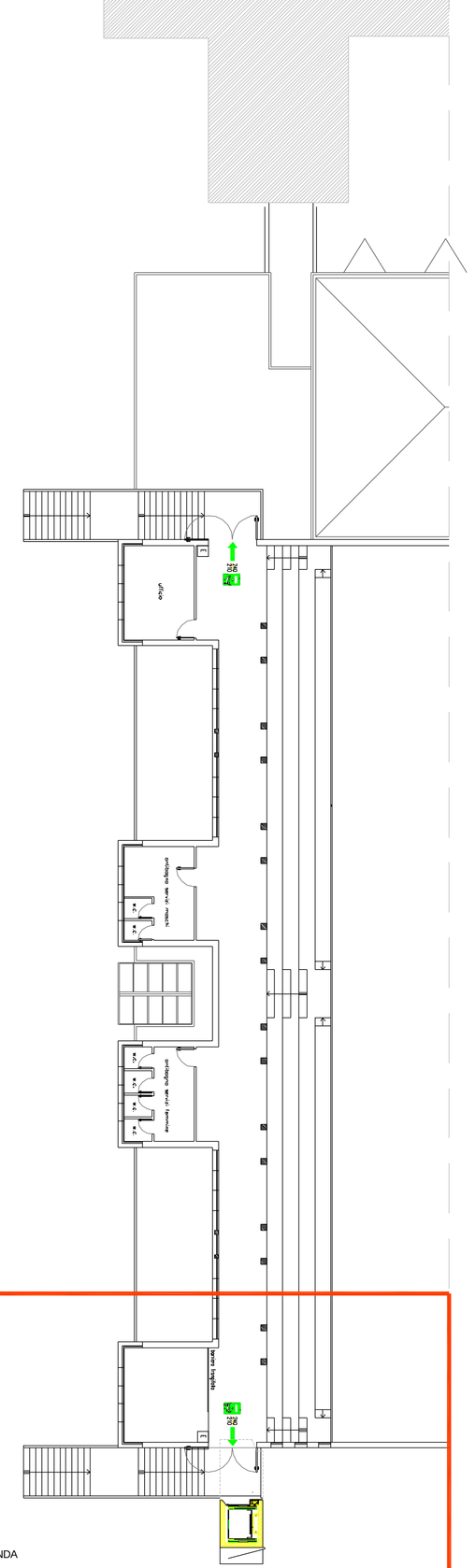

PIANTA PIANO PRIMO SCALA 1:100

LOCALI NON OGGETTO DI INTERVENTO NEL PRESENTE APPALTO)

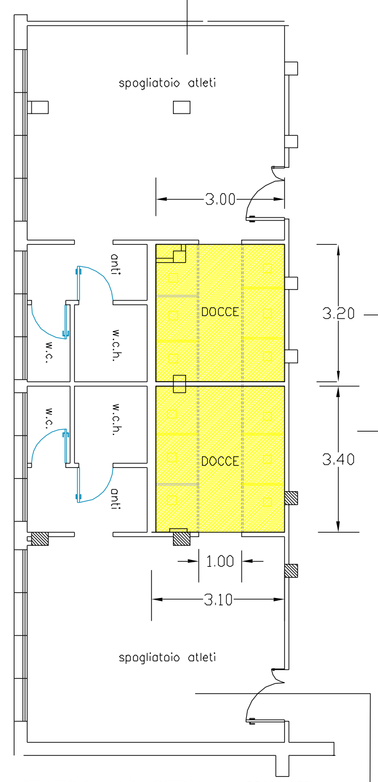

ESTRATTO PIANTA PIANO TERRA SCALA 1:50

LEGENDA
AREE OGGETTO DI INTERVENTO

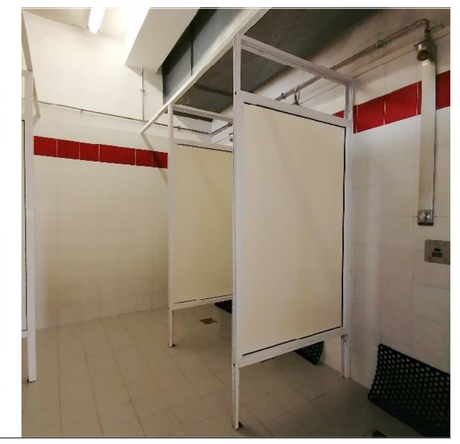

INTERVENTI DI RIFACIMENTO IMPERMEABILIZZAZIONE E PIASTRELLATURA DOCCE CON RICAVO DI DOCCIA PER DISABILE

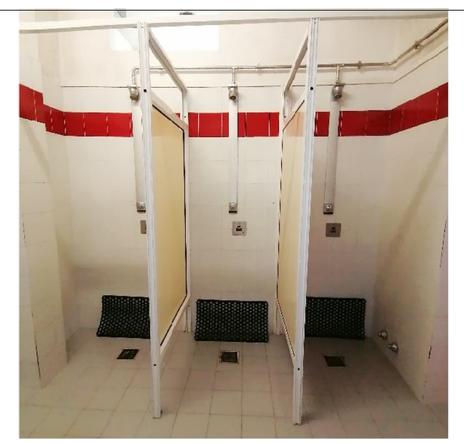

INTERVENTI DI RIFACIMENTO IMPERMEABILIZZAZIONE E PIASTRELLATURA DOCCE CON RICAVO DI DOCCIA PER DISABILE

LOCALI NON OGGETTO DI INTERVENTO NEL PRESENTE APPALTO

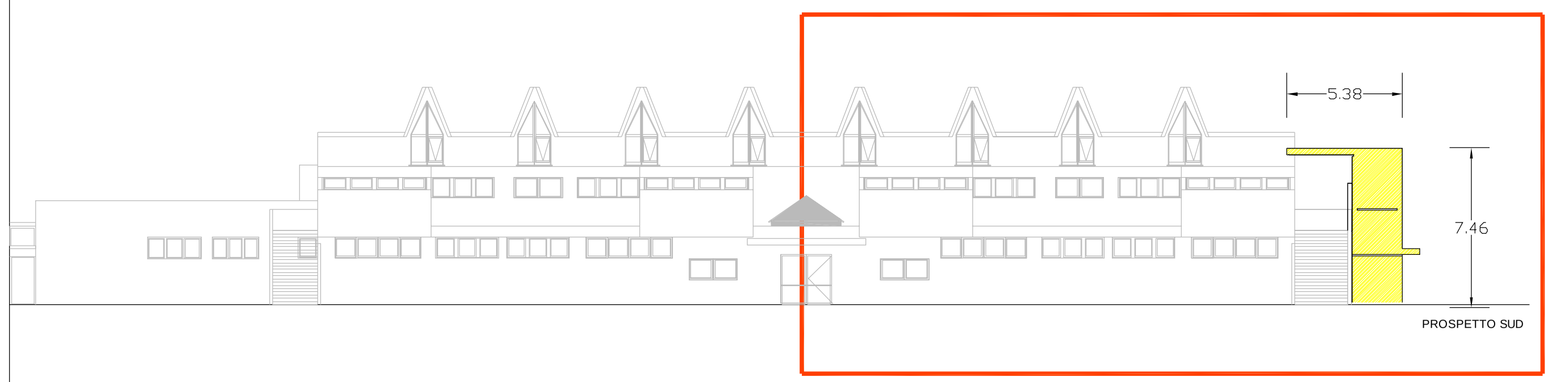

PROSPETTO SUD

PROSPETTO EST