

**OPERE PER FAVORIRE IL SUPERAMENTO DELLE BARRIERE ARCHITETTONICHE CONSISTENTI NELLA INSTALLAZIONE DI UN ASCENSORE ESTERNO E ADEGUAMENTO DEL BLOCCO SERVIZI NEL PALAZZETTO DELLO SPORT DI MARENO DI PIAVE**

Codice Univoco Ufficio: PY37GA

Codice Identificativo Gara: Z112C6825C

PROGETTO DEFINITIVO - ESECUTIVO

TAVOLIERE  
**A1.E**

Inquadramento territoriale e documentazione fotografica

Data: 18/03/2020  
 Agg.: .....  
 Scala: 1:2000 1:1000 1:500  
 File:



COMITENTE:  
**COMUNE DI MARENO DI PIAVE**  
 Sindaco

Responsabile procedimento

Approvazione con delibera

PROGETTISTA

arch. Gaetano Paolo  
 Piazzetta San Marco 7/5  
 31053 PIEVE DI SOLIGO TV  
 PEC paolo.gaetan@archiwinidpac.it  
 P. IVA 03319510263  
 Tel 0438 981444

DR. P. LINE  
 ARCHITETTO  
 PIAZZA  
 GAIETAN  
 SAN MARCO  
 7/5  
 31053  
 PIEVE DI  
 SOLIGO  
 TV  
 ARCHITETTO

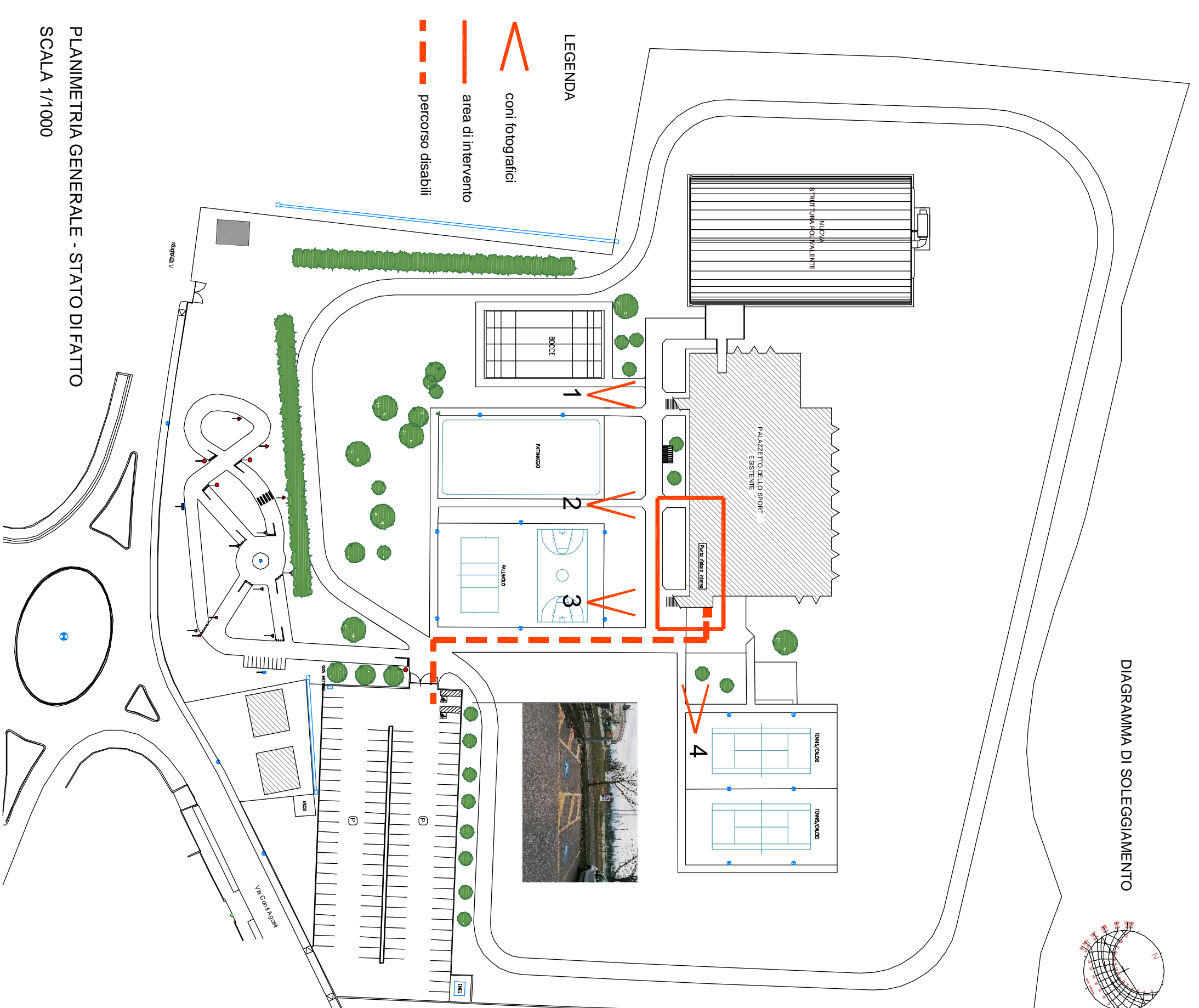
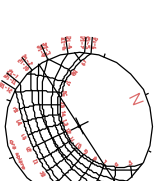

PLANIMETRIA GENERALE - STATO DI FATTO  
 SCALA 1/1000



ESTRATTO P.R.G.  
 aree attrezzate a parco, gioco e sport

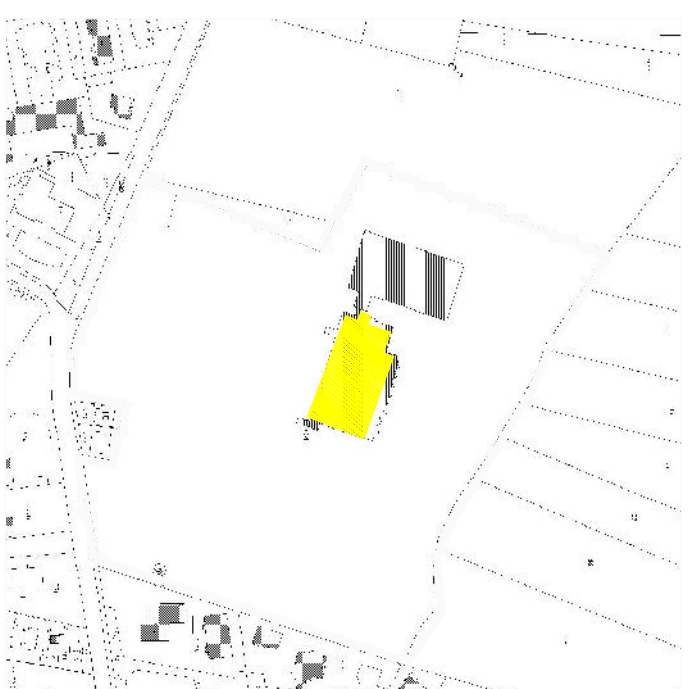

ESTRATTO DI MAPPA CATASTALE  
 foglio 11 mappale 1404 scala 1:2000

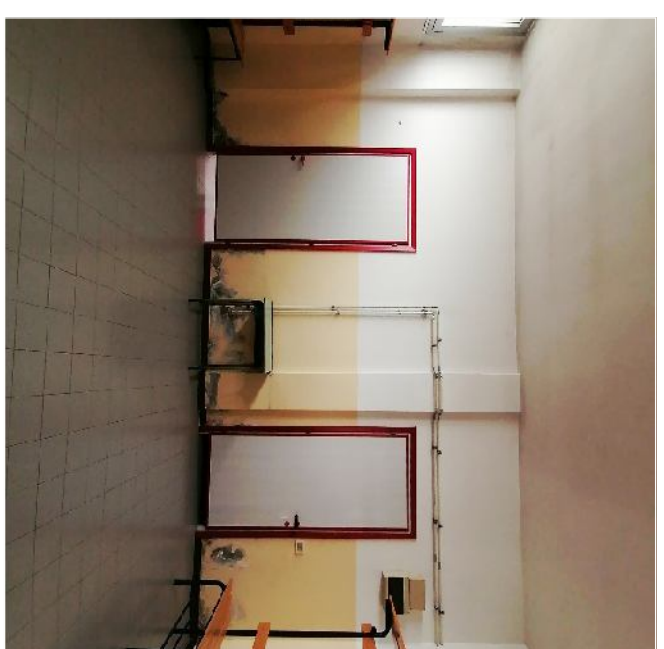

5

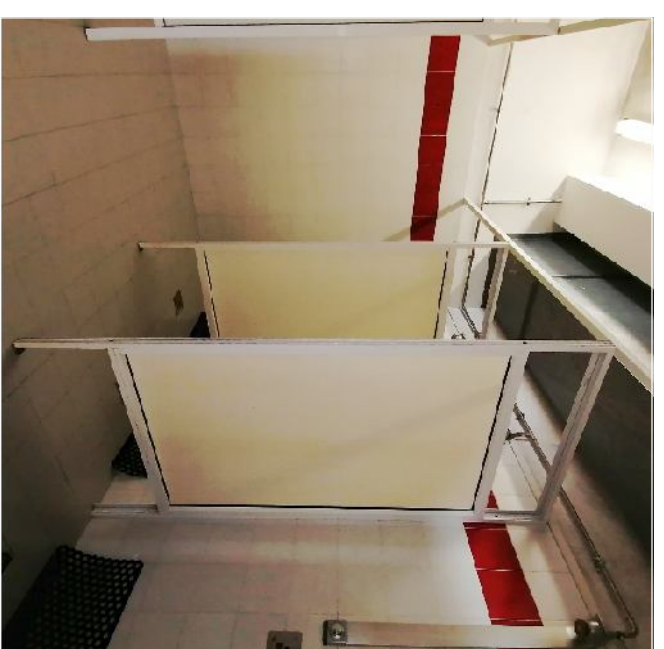

6



7

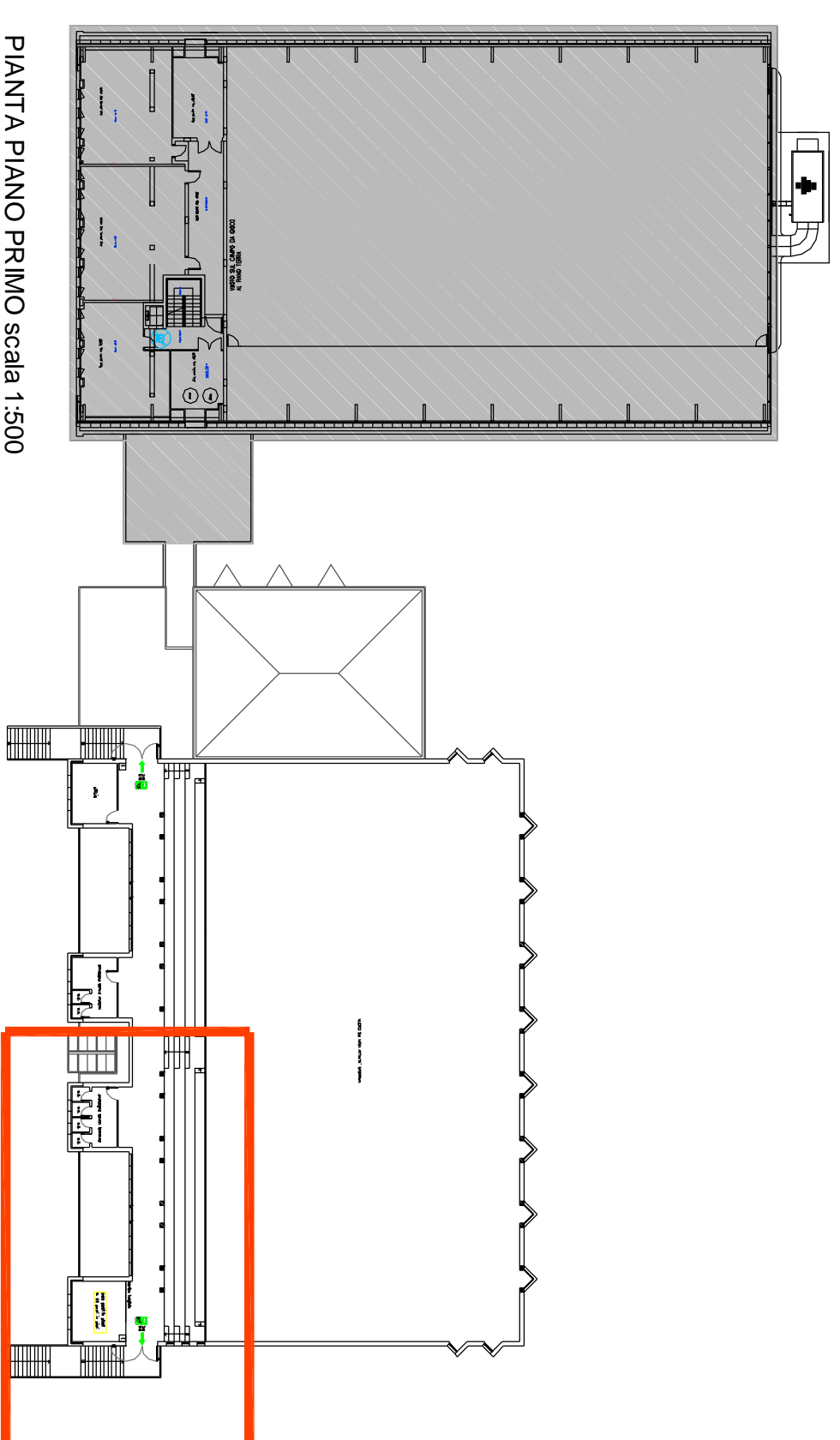

PIANTA PIANO PRIMO scala 1:500

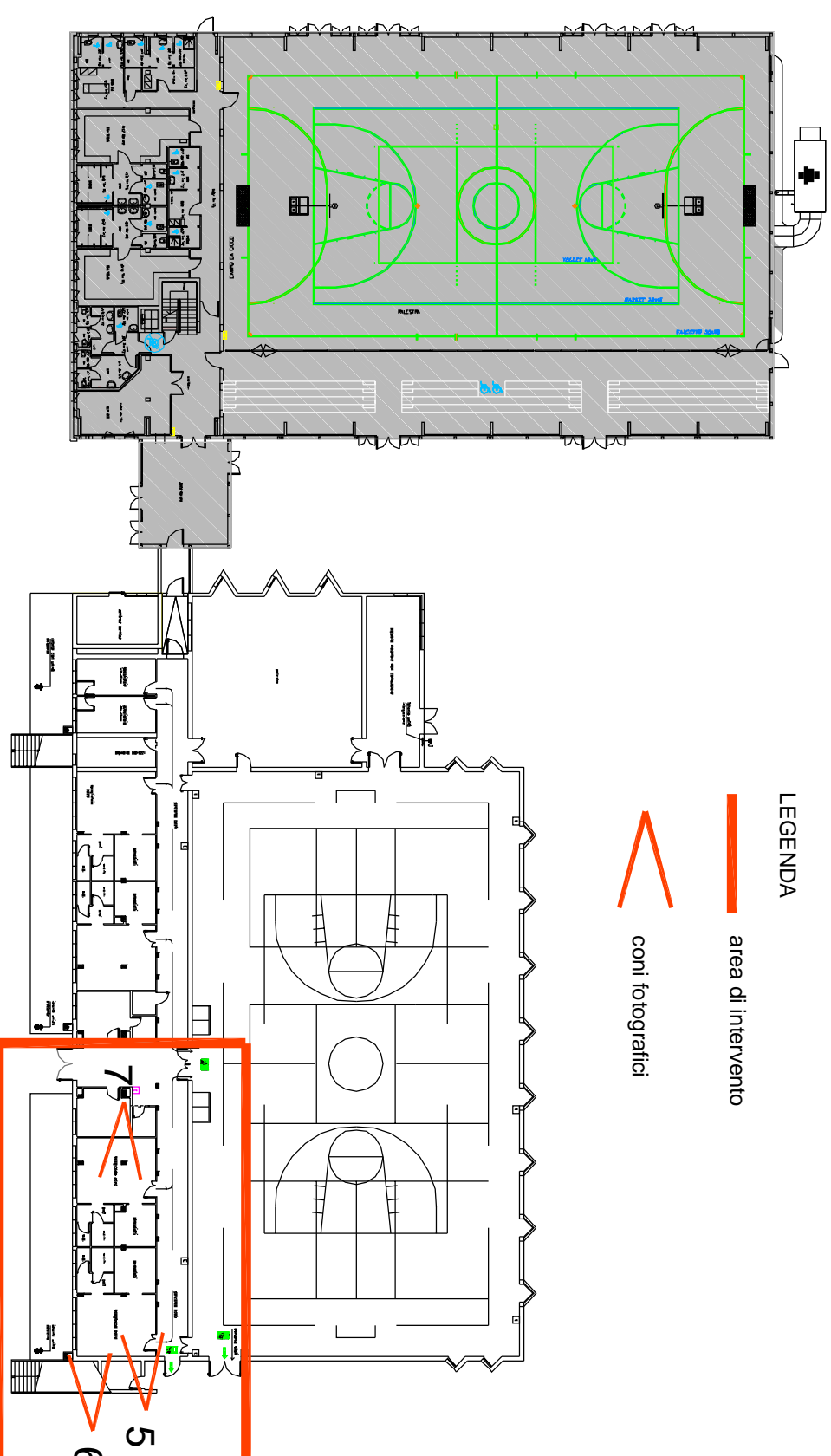

PIANTA PIANO TERRA scala 1:500

ESTRATTO TRASFORMABILITA' scala 1:5000  
 area F - servizi di interesse comune di maggiore rilevanza

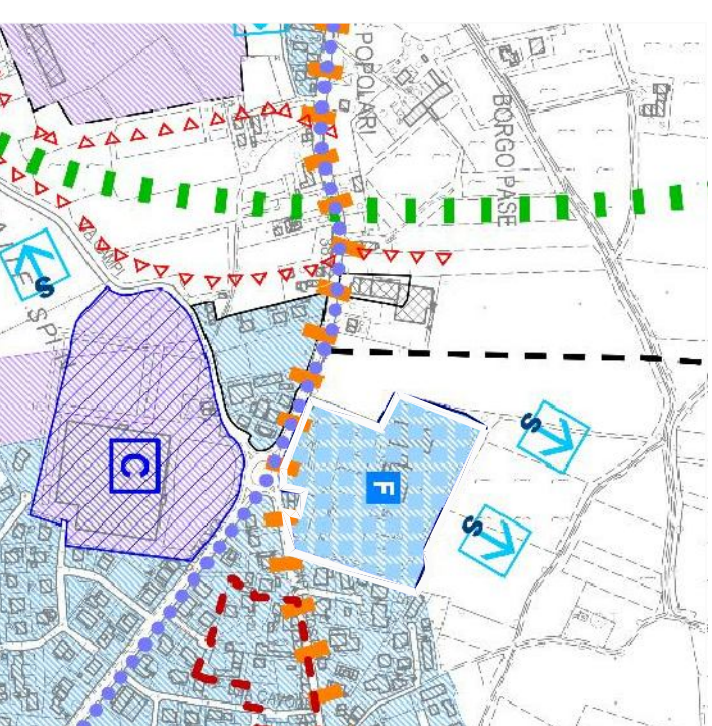

Aree di utilizzazione consentita a destinazione prevalentemente residenziale  
 Aree di utilizzazione consentita a destinazione prevalentemente produttiva ed commerciale  
 Servizi di interesse comune di maggior rilevanza  
 Linee preferenziali di sviluppo stradale  
 S. Sanitario  
 C. Commercio  
 P. Scolorimento