



REGIONE VENETO  
 PROVINCIA DI TREVISO  
**COMUNE DI  
 MARENO DI PIAVE**



IL PROGETTISTA



IL RESPONSABILE DEL PROCEDIMENTO



**PROGETTO DEFINITIVO - ESECUTIVO**

PROGETTO  
**ADEGUAMENTO E MESSA IN SICUREZZA  
 DEI CIMITERI COMUNALI**

COMMITTENTE  
**COMUNE DI MARENO DI PIAVE - PROVINCIA DI TREVISO**  
 31010 Piazza Municipio n.13  
 C.F. 82006050262

TAVOLA  
**2/B  
 SOFFRATTA**

ALLEGATO n.7 **ELABORATI GRAFICI DI PROGETTO**

PIEVE DI SOLIGO, LF

IL PRESENTE ELABORATO, NON POTRA' ESSERE RIPRODOTTO NE CONSEGATO A TERZI NE UTILIZZATO PER SCOPI DIVERSI DA QUELLO DI DESTINAZIONE SENZA L'AUTORIZZAZIONE SCRITTA DI QUESTO STUDIO TECNICO.

= ing. enrico dalle ceste = studio di ingegneria civile =  
 31053 PIEVE DI SOLIGO (tv) via Aldo Moro 21 int.2 - tel. 0438.981088 - fax. 0438.1890190 - E-mail: studio@dalleceste.it

**PIANTA ELEMENTI DI COPERTURA**  
 scala 1:50

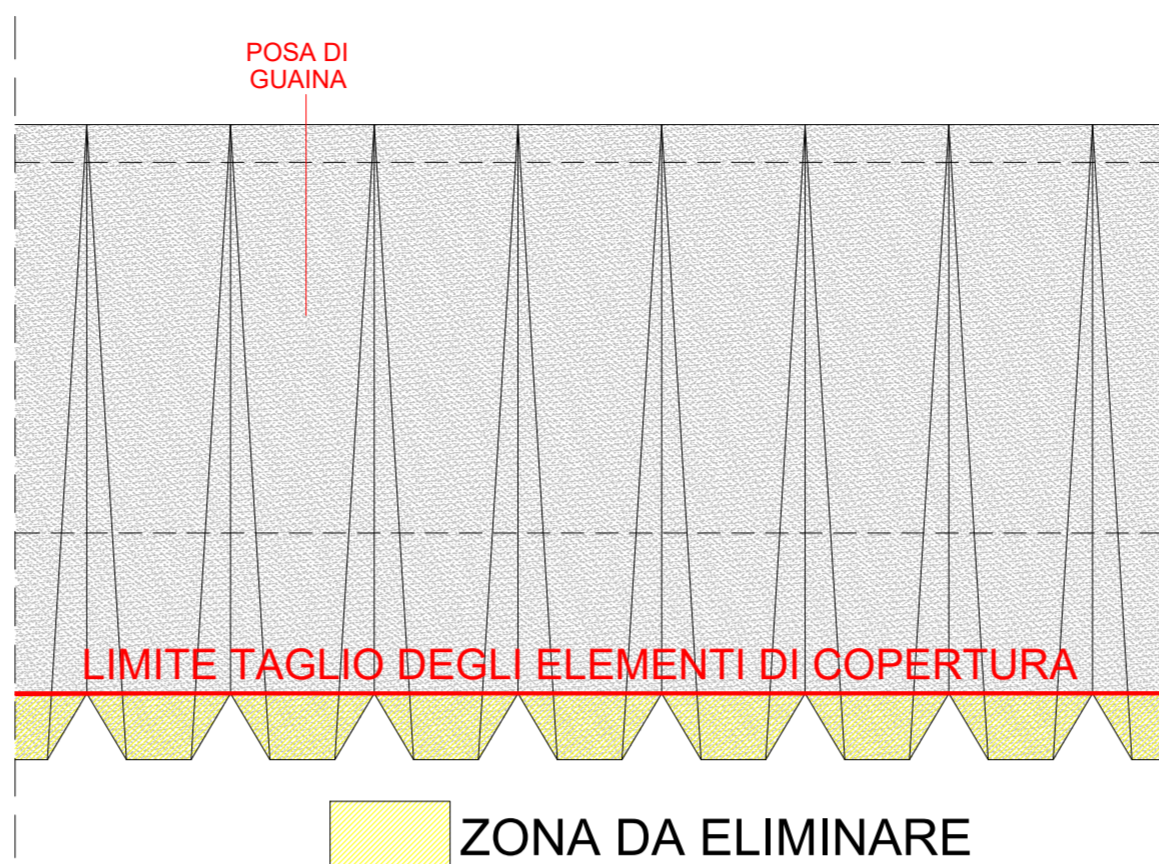

**PROSPETTO INTERNO**  
 scala 1:50

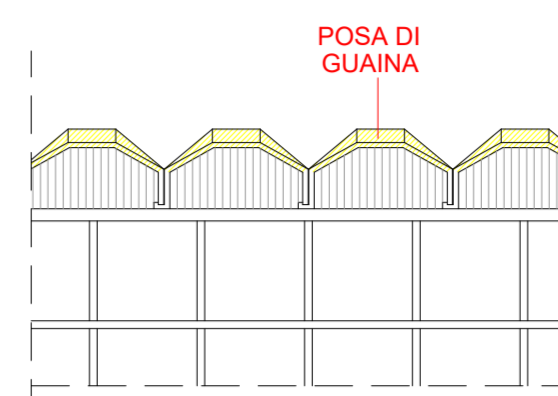

**PROSPETTO ESTERNO**  
 scala 1:50

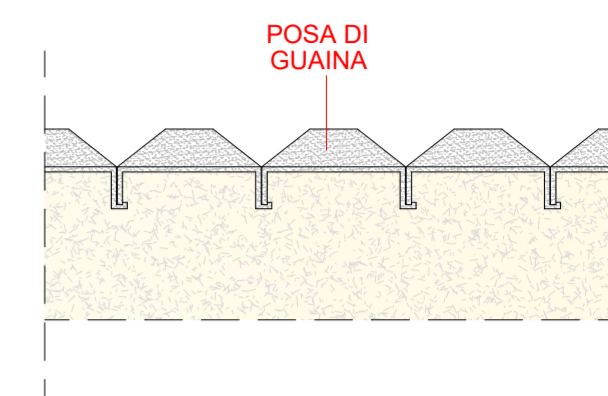

**PROSPETTO  
 NUOVA SCOSSALINA**  
 scala 1:20

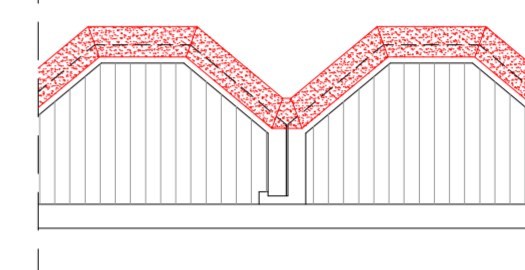

**SEZIONE  
 NUOVA SCOSSALINA**  
 scala 1:5



FOTO INTERNO



FOTO ESTERNO

**PLANIMETRIA CIMITERO  
 SOFFRATTA**  
 scala 1:250

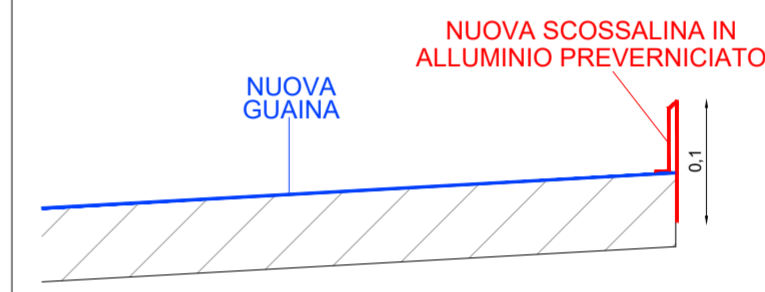
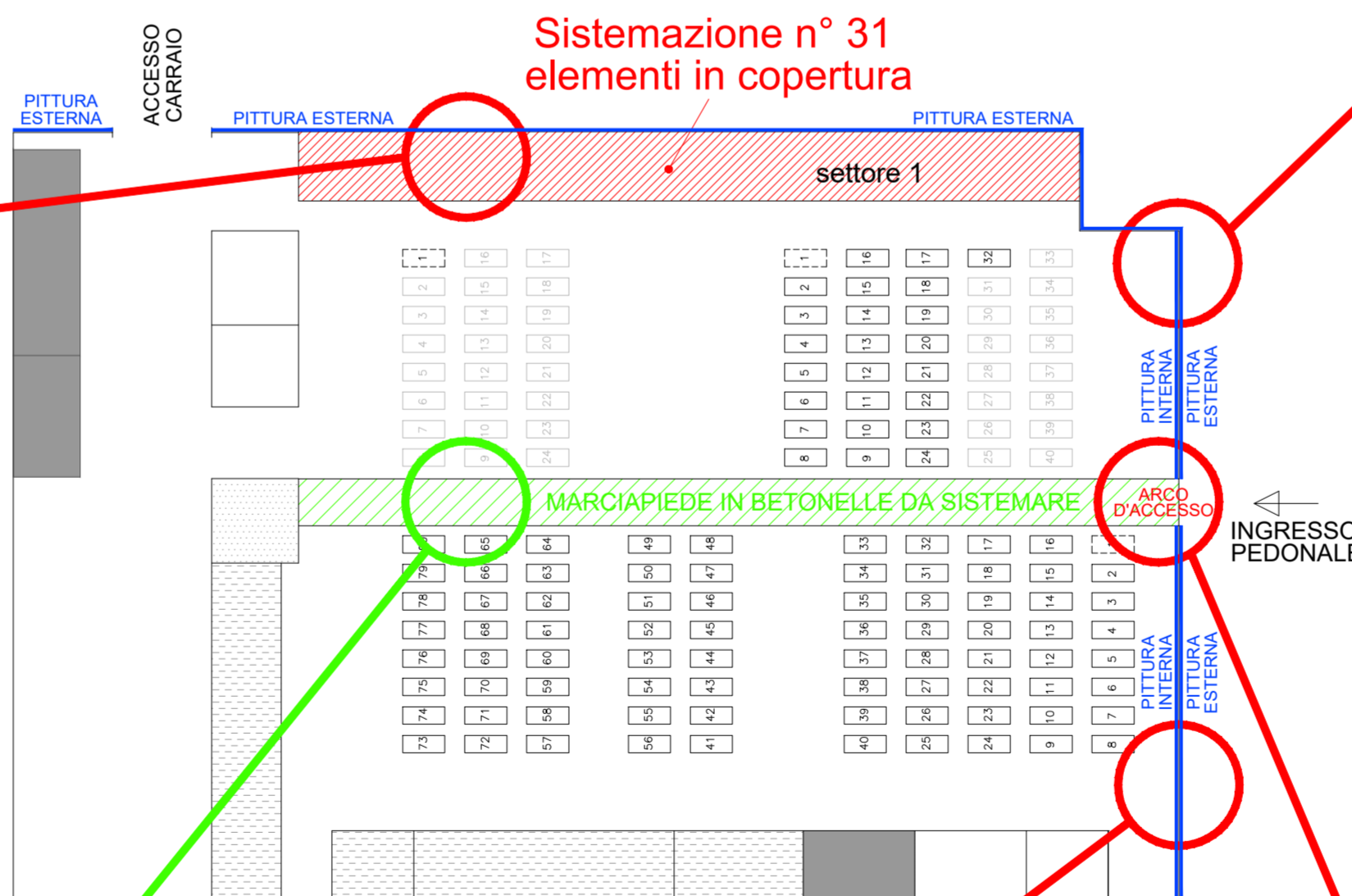

EDERA DA ESTIRPARE

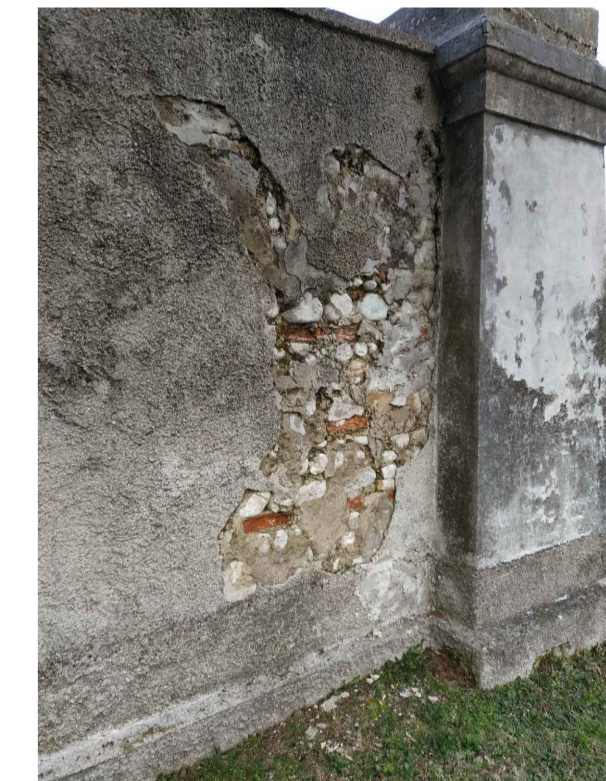
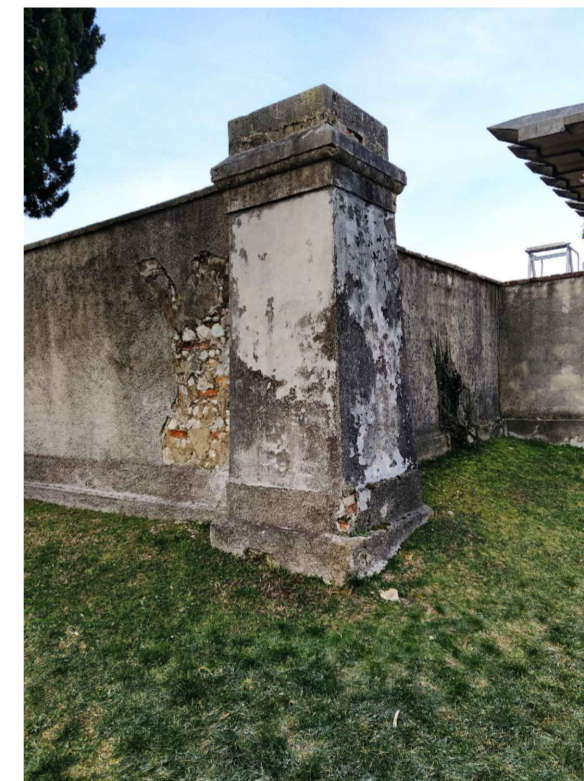

ZONA DI MURO ESTERNO  
 DA RISANARE



MARCIAPIEDE IN BETONELLE  
 DA SISTEMARE

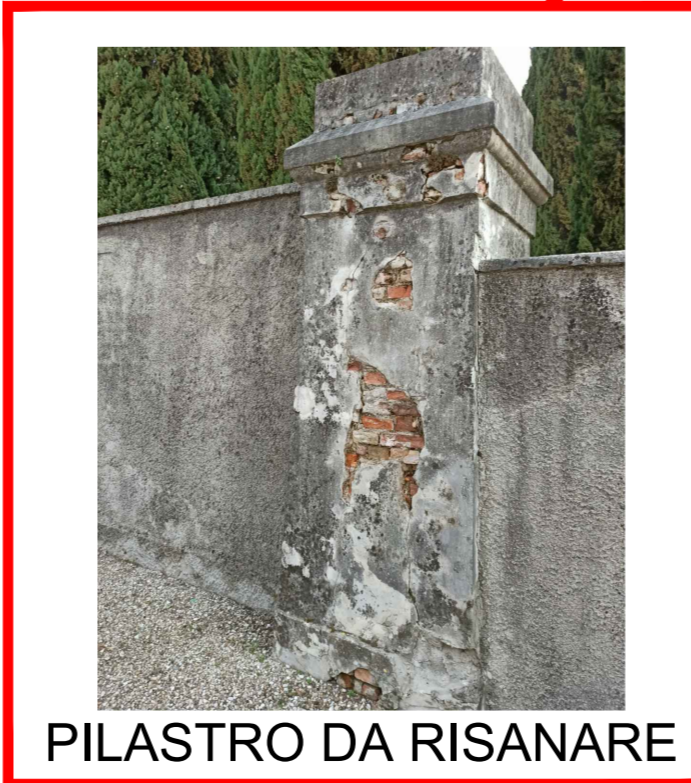

PILASTRO DA RISANARE



PORTALE D'INGRESSO  
 DA RISANARE



Orientamento