

OPERE PER FAVORIRE IL SUPERAMENTO DELLE BARRIERE ARCHITETTONICHE CONSISTENTI NELLA INSTALLAZIONE DI UN ASCENSORE ESTERNO E ADEGUAMENTO DEL BLOCCO SERVIZI NEL PALAZZETTO DELLO SPORT DI MARENO DI PIAVE

Codice Univoco Ufficio: PY37GA

Codice Identificativo Gara: Z112C6825C

PROGETTO DEFINITIVO - ESECUTIVO

Torvaldi
A4.E

SUPERAMENTO BARRIERE ARCHITETTONICHE

Data: 18/03/2020
 Agg.:
 Scala: 1:500 1:100 1:50 1:25
 FmB:



COMITENTE
COMUNE DI MARENO DI PIAVE
 Sindaco

PROGETTISTA
 arch. Gaetano Paolo
 PIAVE (TV) - Via S. Maria
 31053 PIAVE DI SOGLIO TV
 PEC: paolo.galvani@archwonder.it
 P. IVA: 03319510263
 Tel: 0438 981444

RESPONSABILE PROCEDIMENTO

PROGETTO
 arch. Gaetano Paolo
 PIAVE (TV) - Via S. Maria
 31053 PIAVE DI SOGLIO TV
 PEC: paolo.galvani@archwonder.it
 P. IVA: 03319510263
 Tel: 0438 981444

PIANTA PIANO TERRA SCALA 1:100

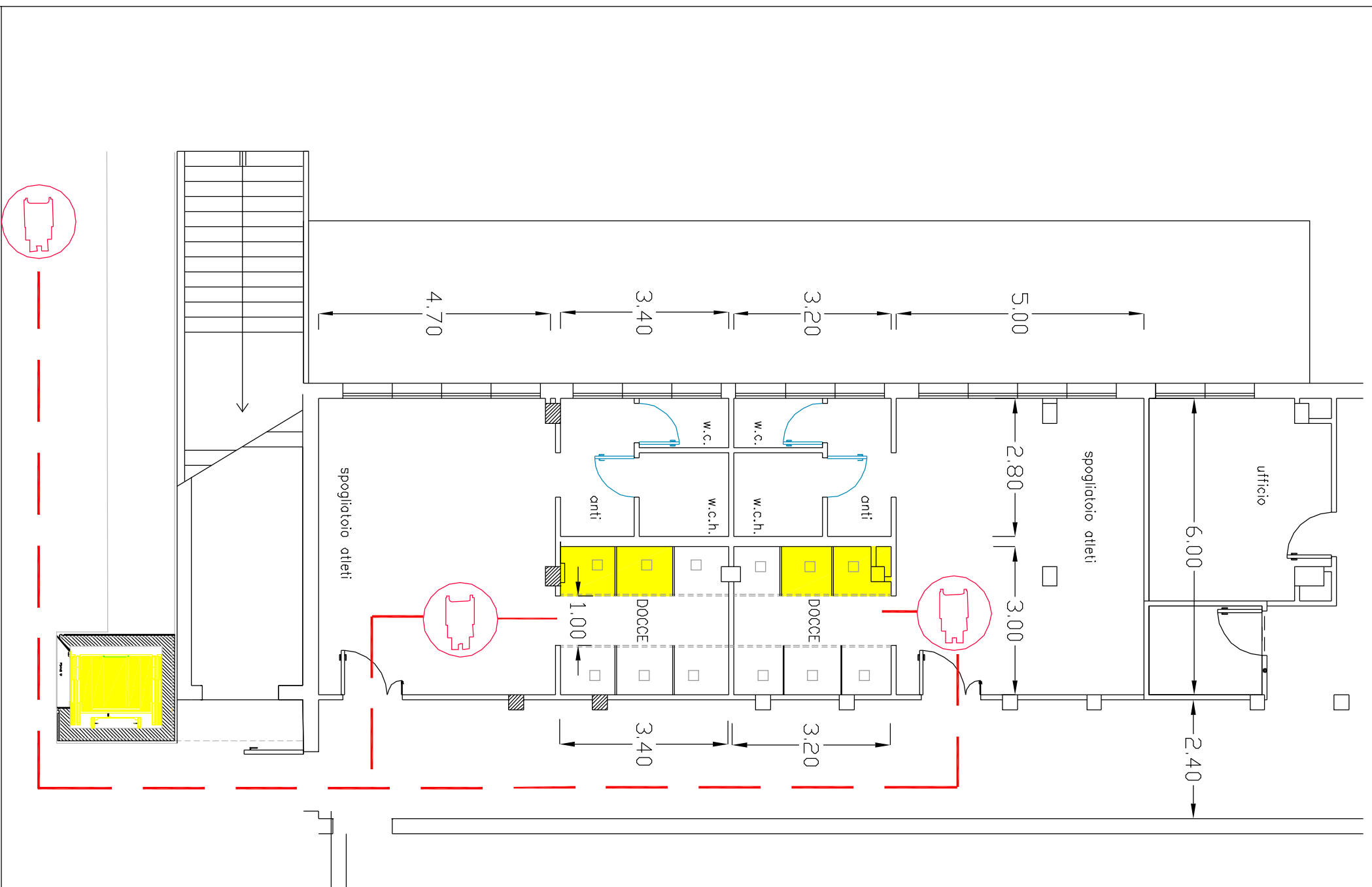

PIANTA PIANO TERRA

SCALA 1:50

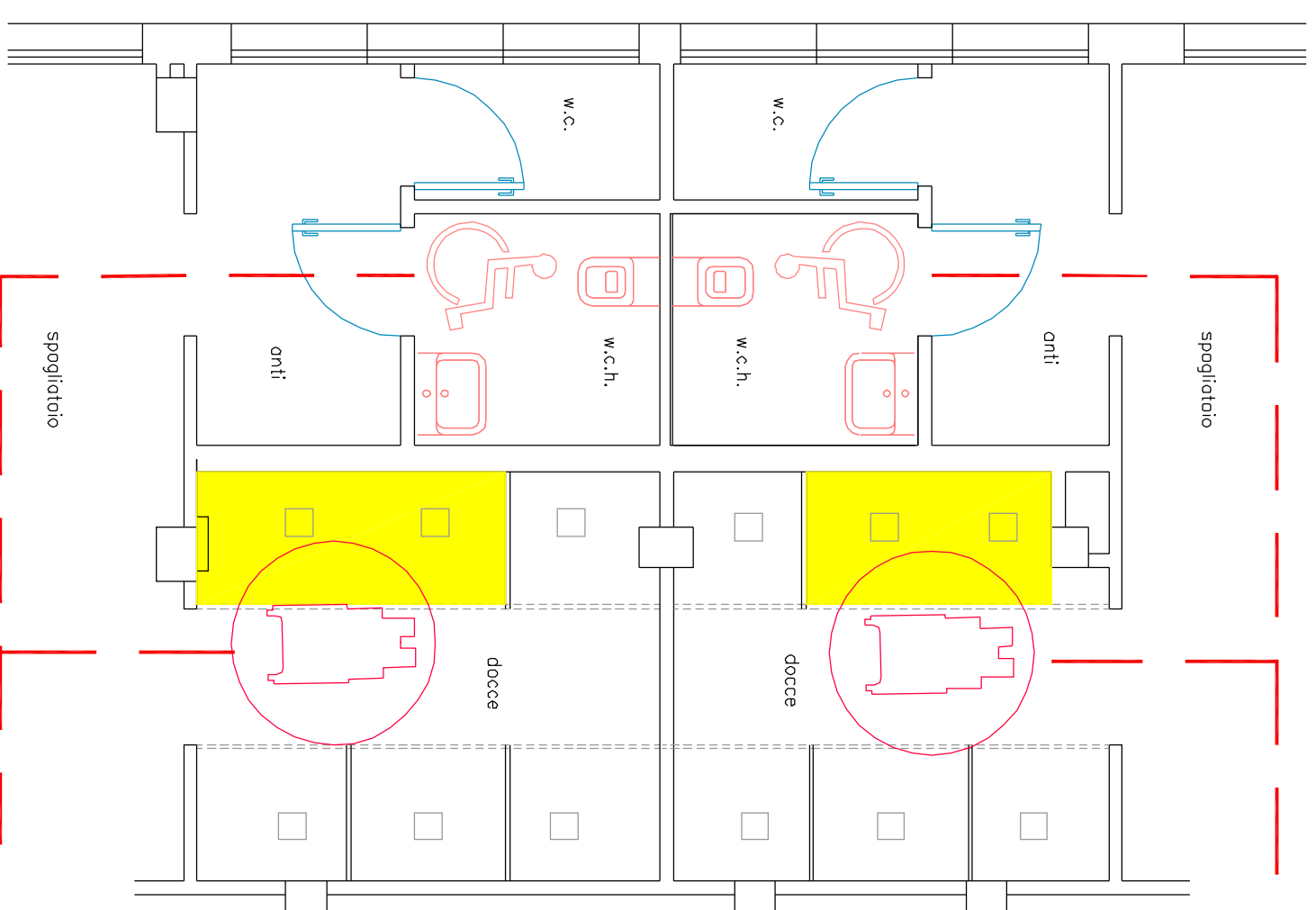

SCHEMA ASCENSORE SCALA 1:100

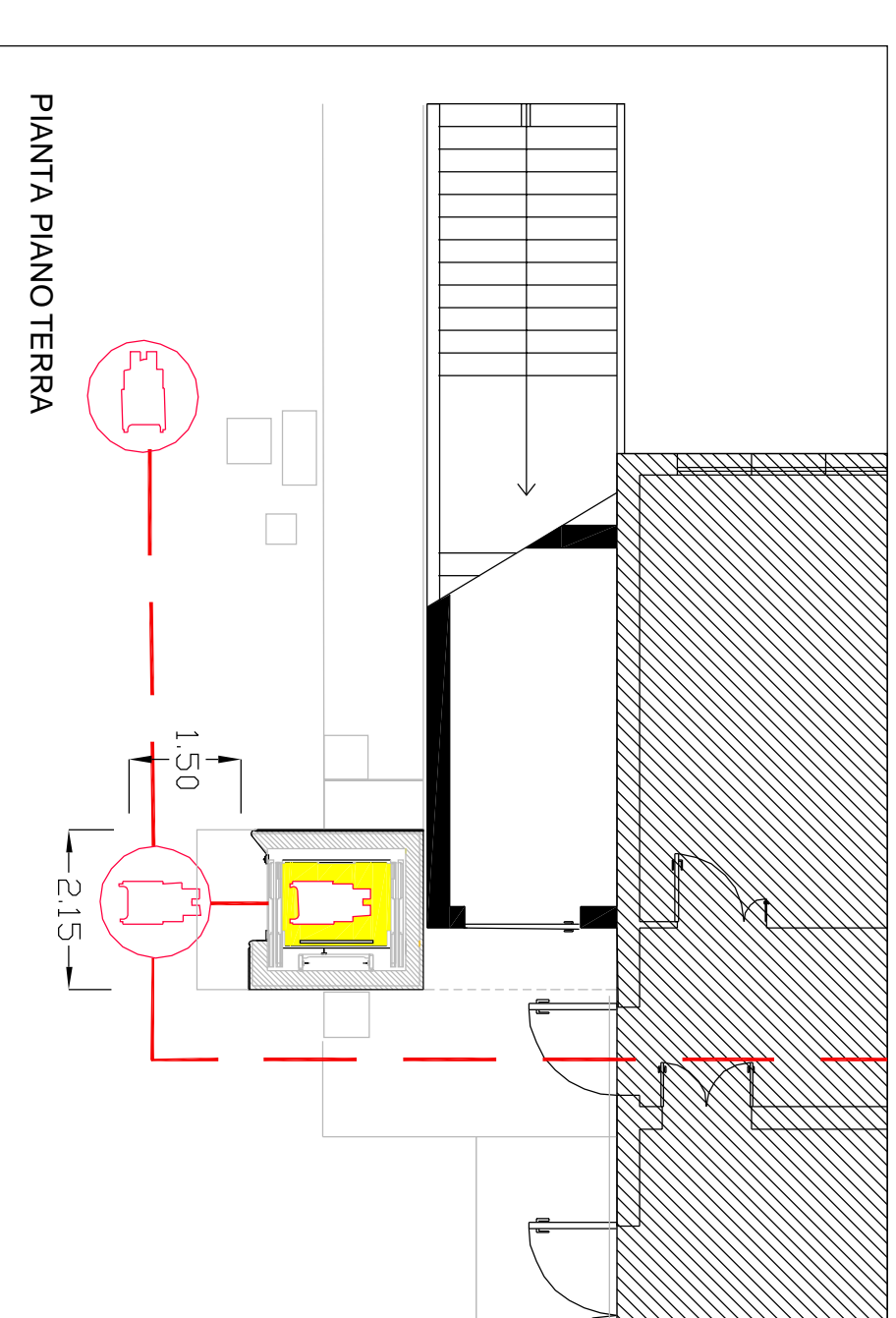

PIANTA PIANO TERRA SCALA 1:25

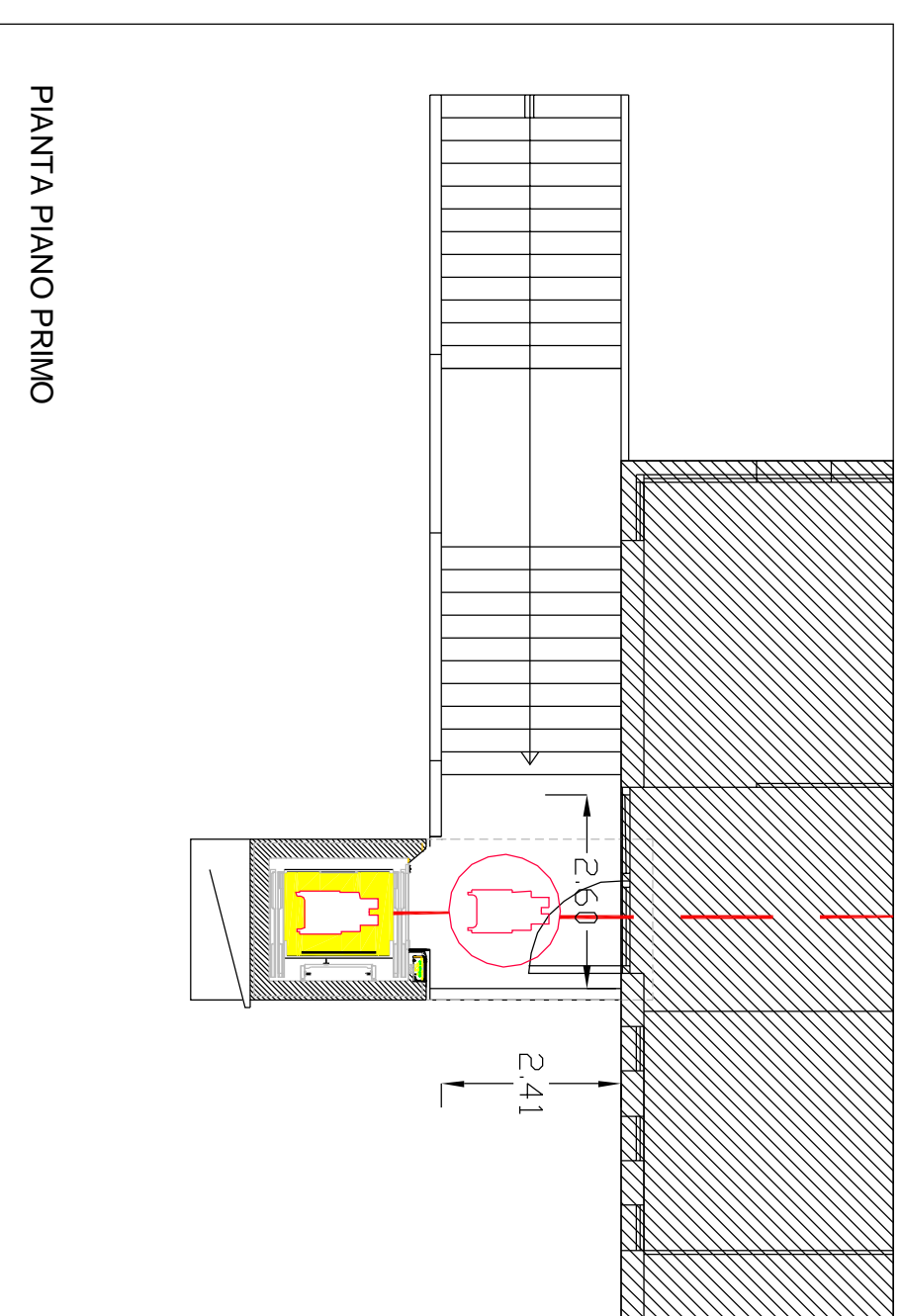

BAGNO HANDICAP SCALA 1:25

NON OGGETTO DI INTERVENTO NEL PRESENTE APPALTO

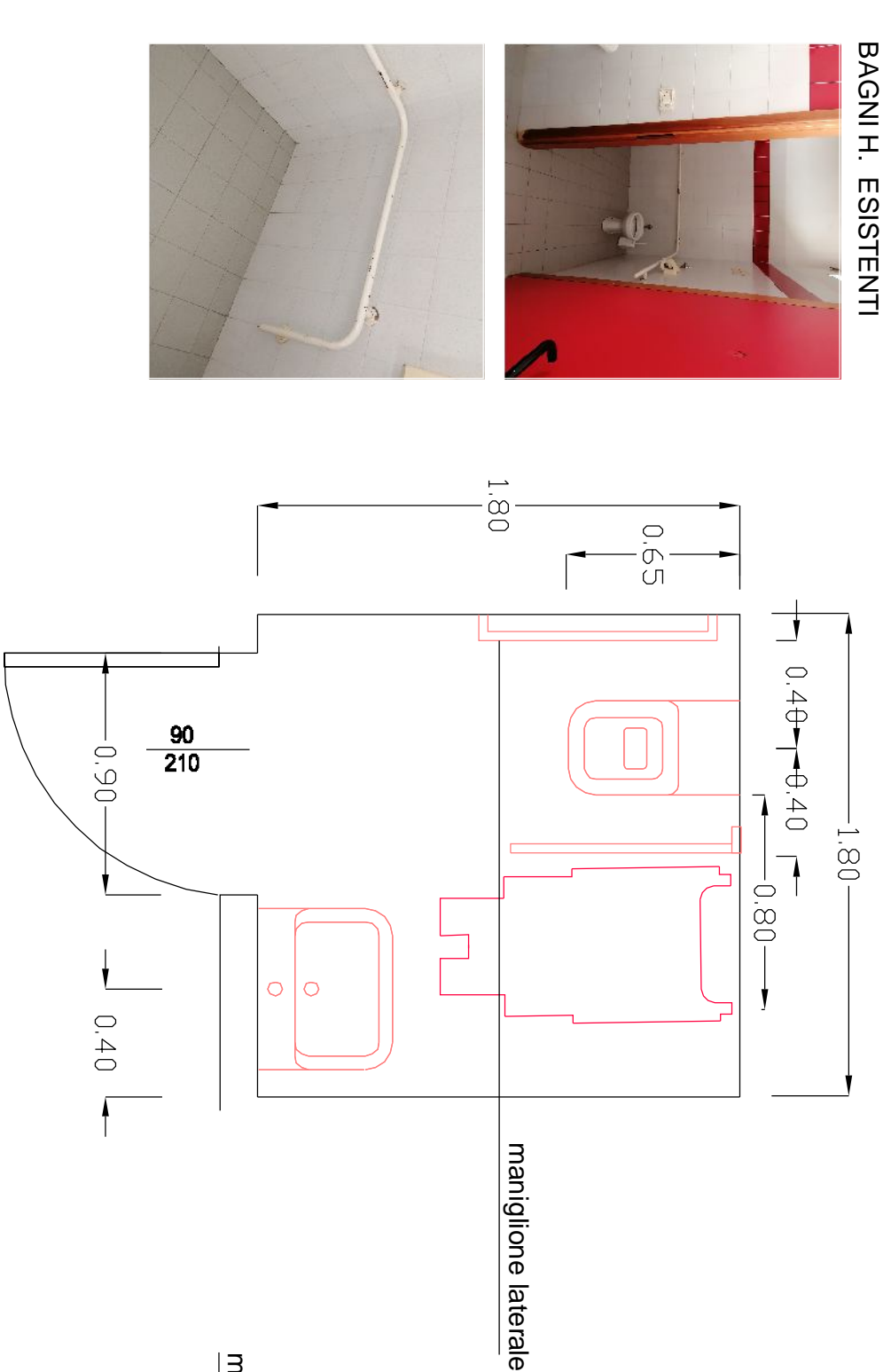

DOCCIA HANDICAP SCALA 1:25

INTERVENTO DI MONTAGGIO MANIGLIONI AD ANGOLO E SEDILE

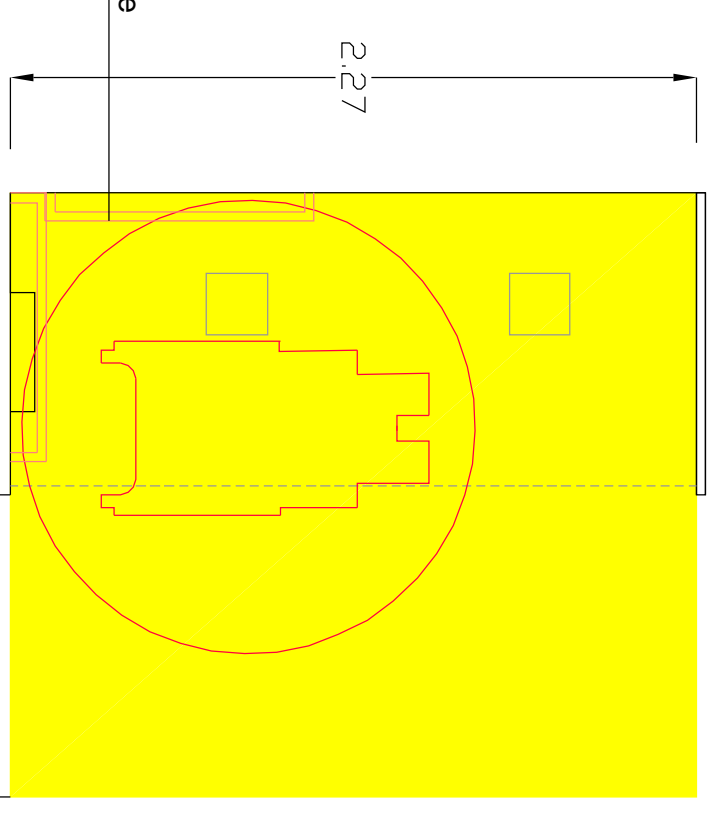

ALLEGATO alla Dgr n. 1428 del 6 settembre 2011 art. 10

FIGURA 6 - "Bagni, servizi igienici, servizi igienici per disabili e servizi igienici per disabili".

FIGURA 7 - "Bagni, servizi igienici, servizi igienici per disabili e servizi igienici per disabili".

FIGURA 8 - "Bagni, servizi igienici, servizi igienici per disabili e servizi igienici per disabili".

PIANTA PIANO TERRA SCALA 1:25

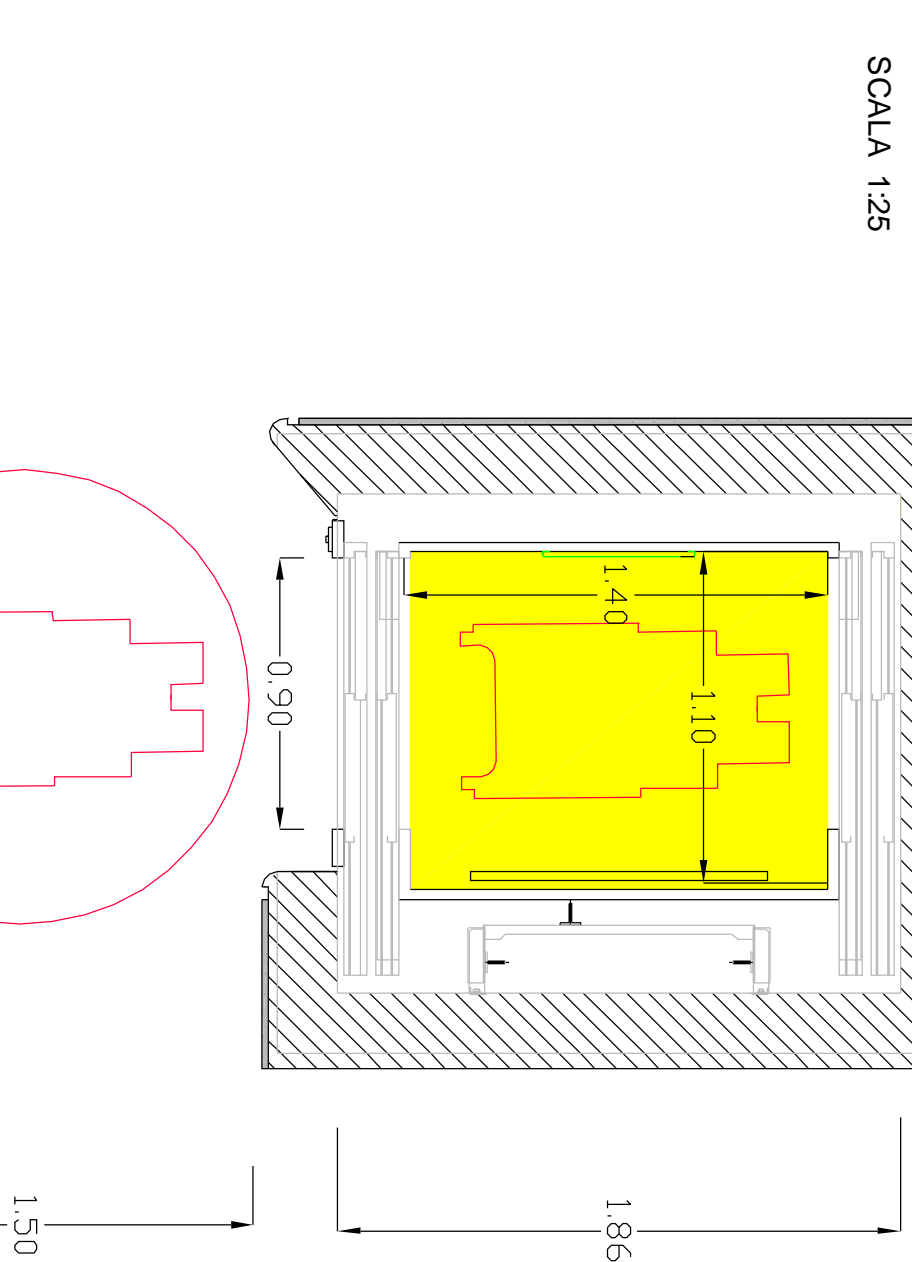

PLANIMETRIA GENERALE SCALA 1:500

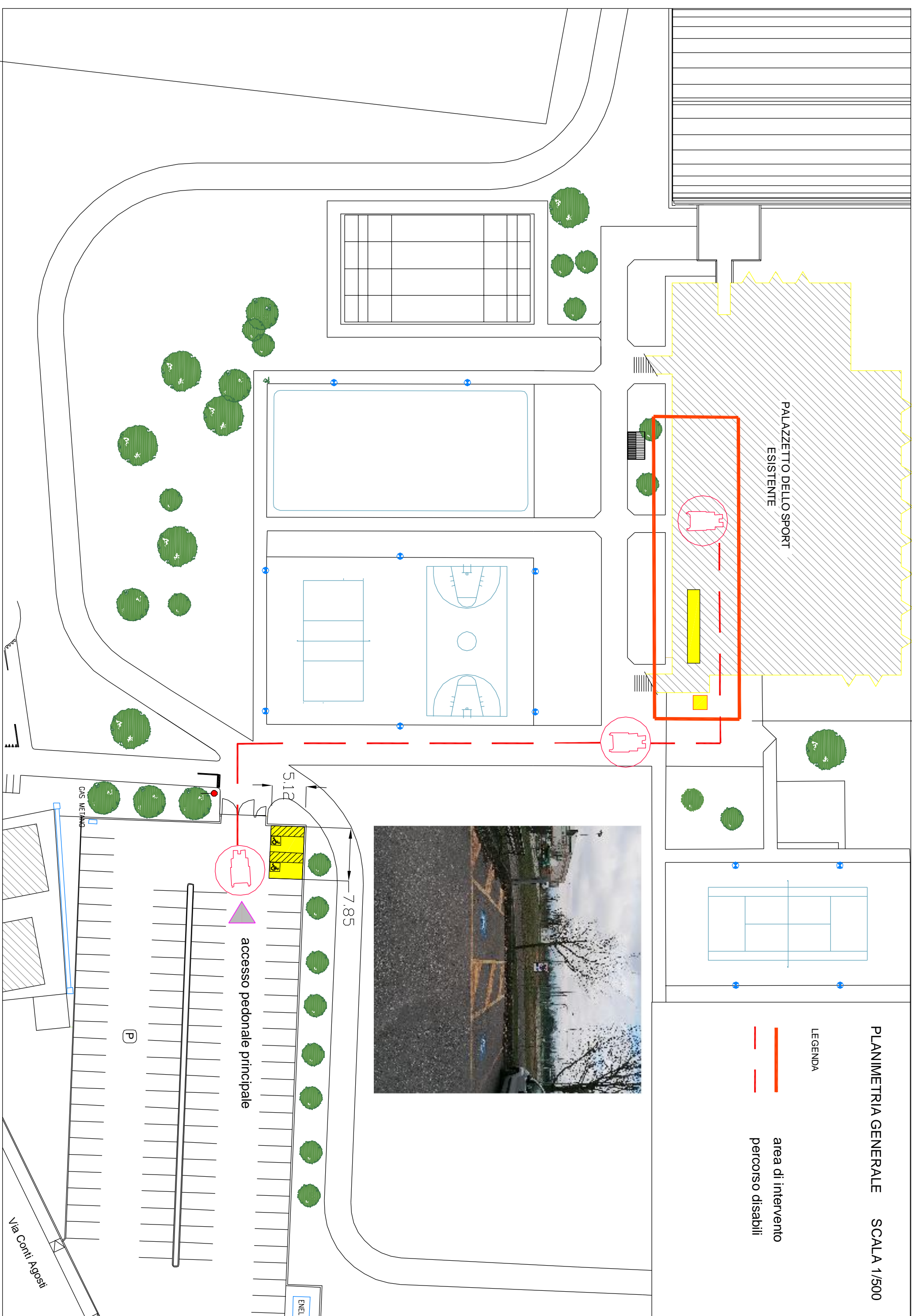

PROSPETTO EST

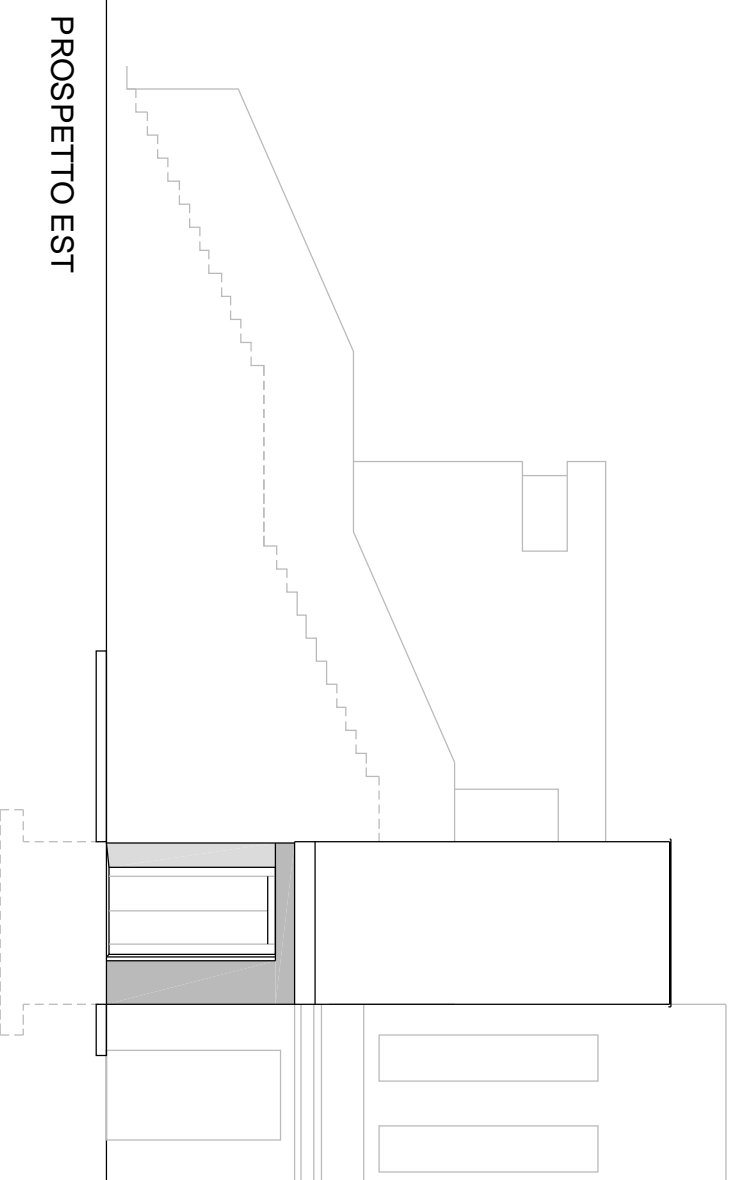

PROSPETTO SUD

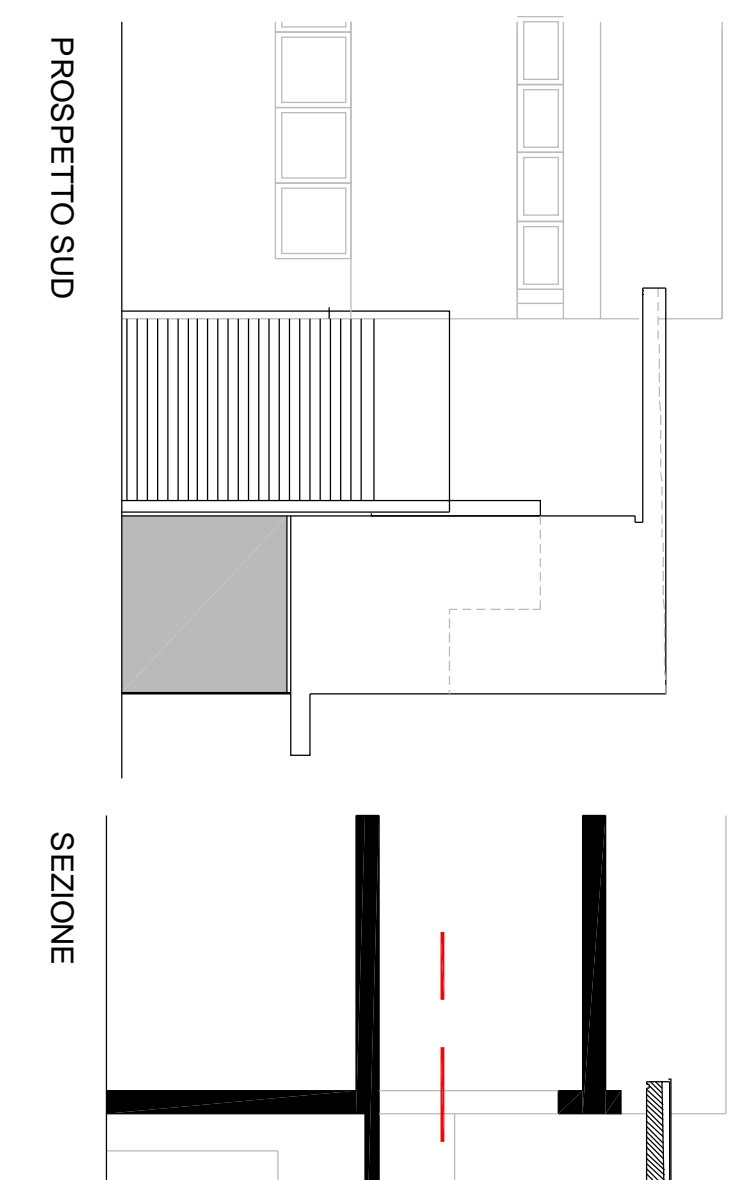

SEZIONE

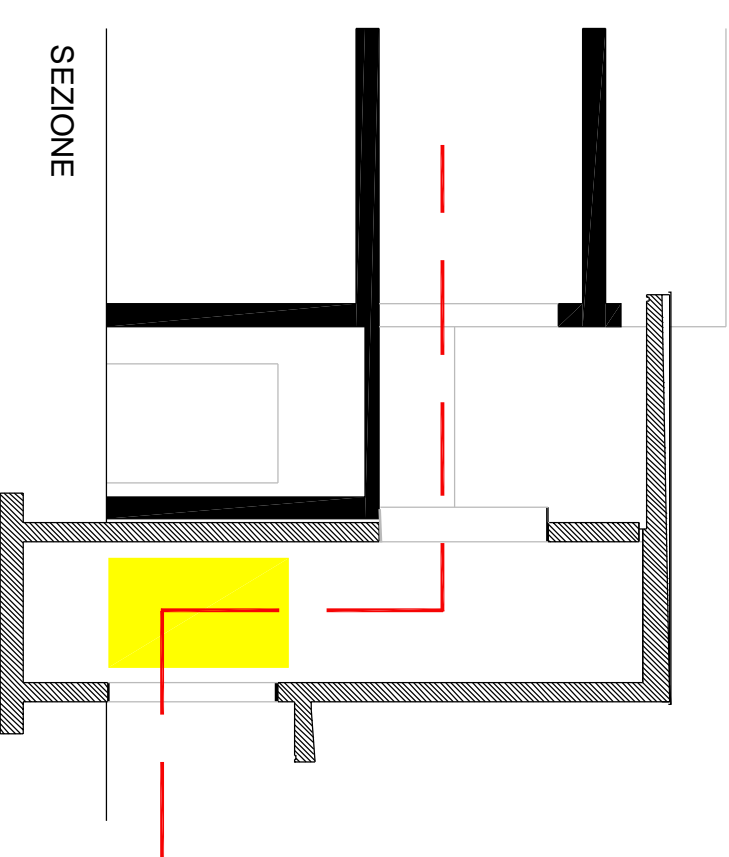

PIANTA PIANO PRIMO SCALA 1:25

