

- LEGENDA**
- Sezioni trasversali
 - Pavimentazione stradale
 - Fosso
 - Fognatura e pozzetto esistente
 - Fognatura e pozzetto di progetto
 - Punto luce esistente
 - Linea pubblica illuminazione di progetto con pozzetto d'ispezione 40x40cm
 - Linea elettrica aerea e relativo palo
 - Accesso carraio
 - Marciapiede
 - Punto luce tipo I-Tron 0 con palo h=6m, plinto e pozzetto
 - Punto luce tipo I-Tron 1 con palo h=8m, plinto e pozzetto
 - Cgditoia in ghisa sferoidale C250 per pozzetto sifonato 40x40cm e tubazione in PVC DN160mm di collegamento alla condotta principale

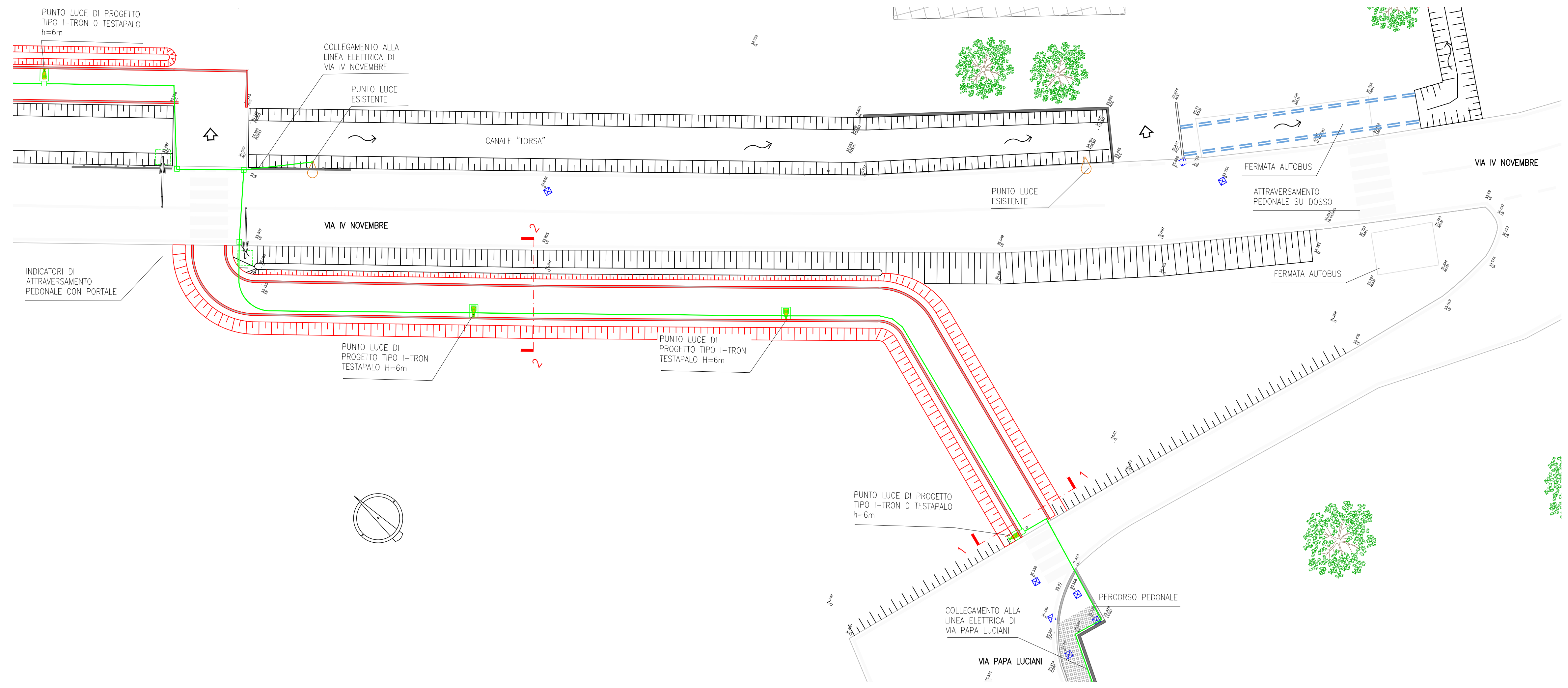

PROGETTO ESECUTIVO

Titolo:
PLANIMETRIA SOTTOSERVIZI DI PROGETTO - TRATTO 1

PISTA CICLABILE PER LA MESSA IN SICUREZZA DEL TRATTO STRADALE DI VIA IV NOVEMBRE, DA VIA PAPA LUCIANI A VIA MORER DELLE ANIME, CON PERCORSO CICLOPEDONALE A COLLEGAMENTO DELLA FRAZIONE DI RAMERA LUNGO LA VIA MORER DELLE ANIME, MONTICANO E VIA MICELLINA A MARENO DI PIAVE

Elaborato: **T.04.01**

Località:
MARENO DI PIAVE
 Via IV Novembre

Progettista:
Cavallin ing. Eros

Collaboratori:

DATA	REV.	DESCRIZIONE	CAPO COMMESSA	OPERATORE	RIESAME	VERIFICA	VALIDAZIONE	Scala:
17.11.2020	b	aggiornamento esproprio	ing. E. Cavallin	sa	ec	ec	ec	Varie
06.03.2020	a	prima emissione	ing. E. Cavallin	sa	ec	ec	ec	Commissa:
								7331