

TIPOLOGIA PARETI E CONTROPARETI IN CARTONGESSO

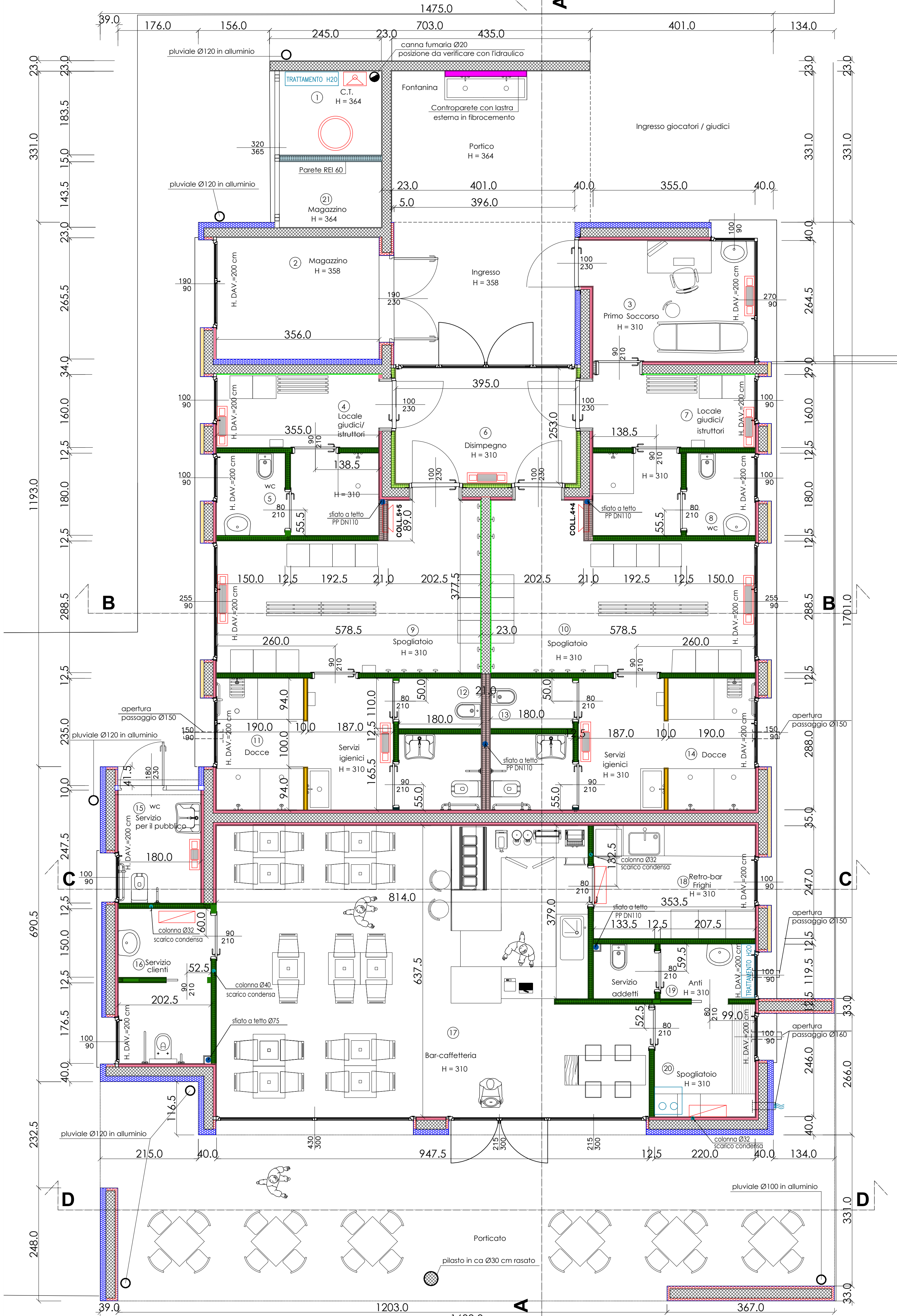
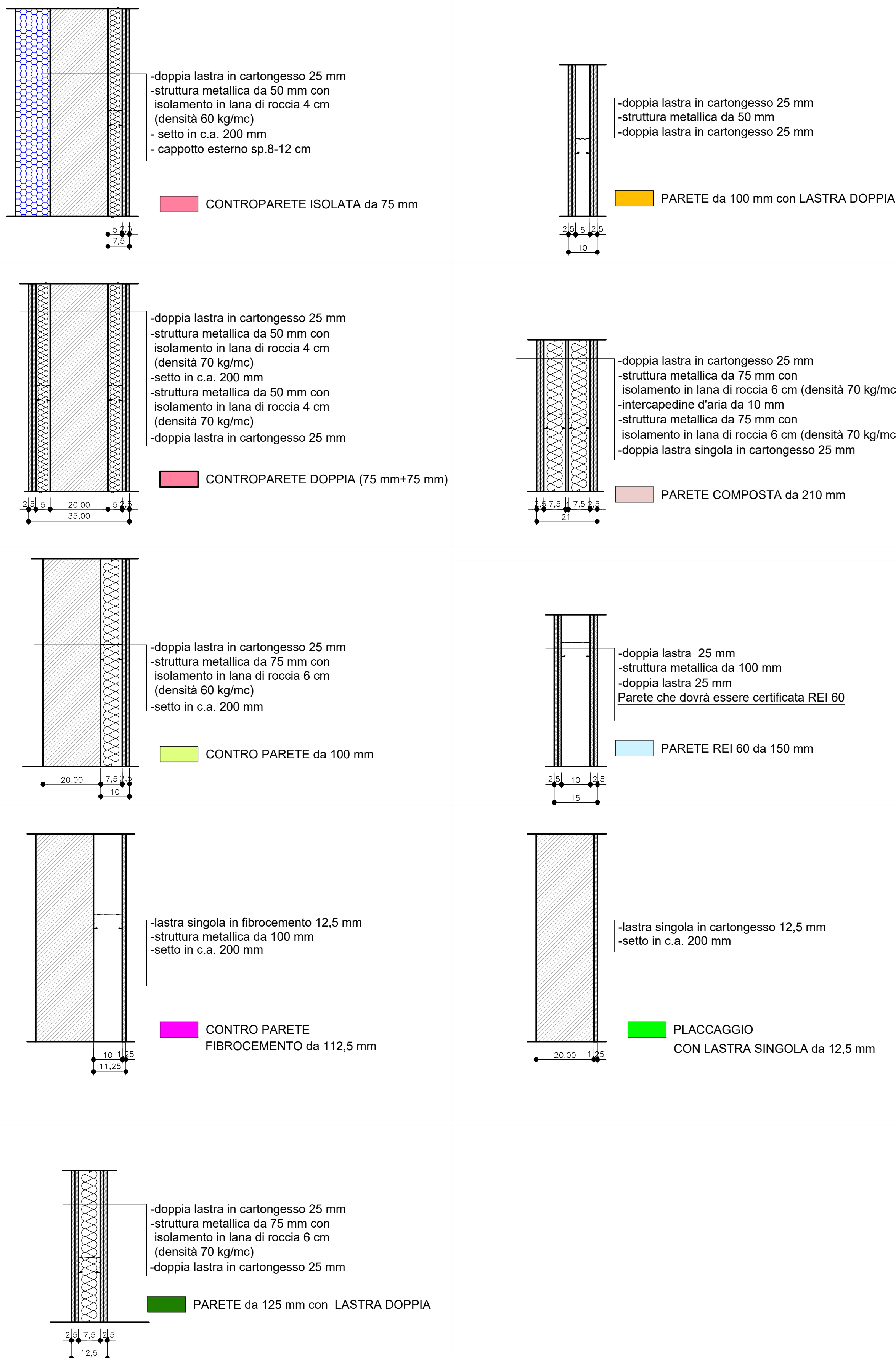

- PIANTA PIANO TERRA - Scala 1:100
- LEGENDA:**
- CAPPOTTO ESTERNO IN EPS-100 sp.12 cm $\lambda=0,035$ W/mK
 - CAPPOTTO ESTERNO IN EPS-100 sp.6 cm $\lambda=0,035$ W/mK
 - CAPPOTTO ESTERNO IN EPS-100 sp.8 cm con GRAFITE $\lambda=0,031$ W/mK
 - STRUTTURE IN C.A.
 - ISOLAMENTO PENDENZATO IN XPS sp.min. 16 cm $\lambda=0,035$ W/mK
 - ISOLAMENTO PENDENZATO IN XPS sp.min. 10 cm $\lambda=0,035$ W/mK
 - FANCOIL A PAVIMENTO
 - SPLIT A PARETE

CONTROLLARE LE MISURE E LE QUOTE IN CANTIERE, IN CASO DI DISCORDANZA AVVERTIRE SUBITO LA D.LL..

LOTTO A



REGIONE	COMUNE DI / PROVINCIA DI
VENETO	MARENO DI PIAVE (TV)
COMMITTENTE	COMUNE DI MARENO DI PIAVE
	Piazza Municipio n. 13 - 31010 MARENO DI PIAVE (TV)
PROGETTO	INTERVENTO DI ADEGUAMENTO E COMPLETAMENTO DELL'IMPIANTO SPORTIVO DENOMINATO "CITADELLA DELLO SPORT" DI MARENO DI PIAVE, MEDIANTE RICAVO DI BLOCCO SPOGLIATOI E LOCALE BAR (LOTTO A) E REALIZZAZIONE DI AREA A PARCHEGGIO E A VERDE PUBBLICO ATTREZZATO (LOTTO B).
	Via Confi Agosti - 31010 MARENO DI PIAVE (TV)
PROGETTAZIONE ARCHITETTONICA E COORDINAMENTO	MIOTTO Arch. FABIO - GRASSI Arch. MARA
	Piazza Vittorio Emanuele III, n.19/C - 31010 MARENO DI PIAVE (TV)
INGEGNERIA	MASCHIO Ing. MARCO
	Via Nazionale, n. 7 - 31058 SUSEGANA (TV)
PROGETTAZIONE IMPIANTI MECCANICI	CANCIAN Ing. GIANLUIGI
	Via Campana, n.66 - 31010 MARENO DI PIAVE (TV)
PROGETTAZIONE IMPIANTI ELETTRICI	SACCON P.I. MASSIMO
	Via Dante, n.28 - 31025 SANTA LUCIA DI PIAVE (TV)
LIVELLO PROGETTAZIONE	PROGETTO ESECUTIVO
	Architettonico
DISEGNO	PIANTA PIANO TERRA
	CARTONGESSI
SCALA	1:50
TAVOLA	AeSB_04.00
PRATICA	1904
FILE	AeSB_04.00
DATA	20.10.2020
REV.	