

ESTRATTO CATASTALE - Scala 1:2000

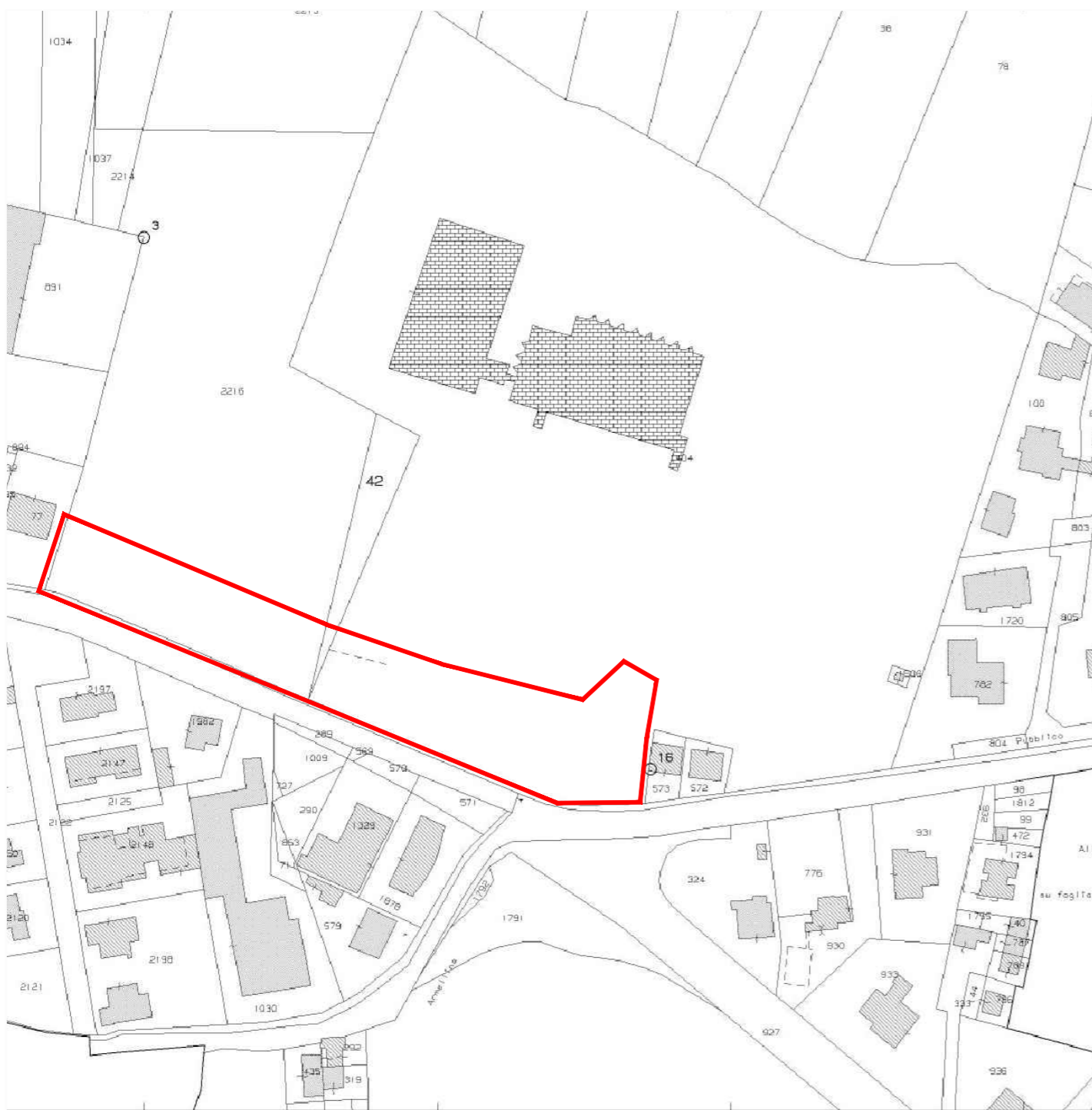

ORTOFOTO

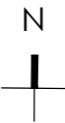

COMUNE DI MARENO DI PIAVE (TV)
Catasto Terreni - Foglio 11 - Porz. Mappali 2216 - 42 - 1011.

ESTRATTO CARTA TECNICA REGIONALE - Scala 1:5000

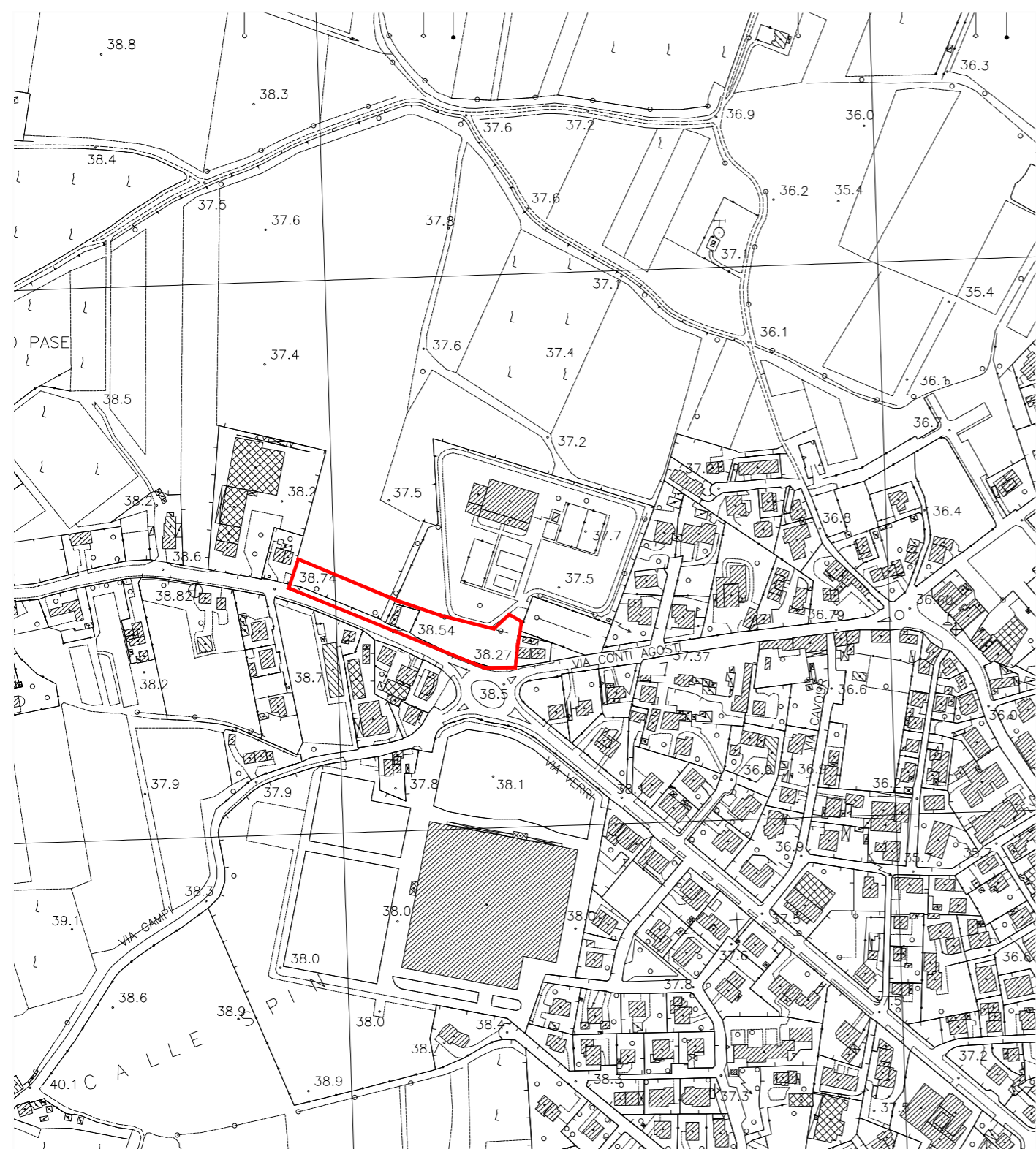

COMUNE DI MARENO DI PIAVE (TV)
Foglio 085137

REGIONE
VENETO



COMUNE DI / PROVINCIA DI
MARENO DI PIAVE (TV)



COMMITTENTE

COMUNE DI MARENO DI PIAVE
Piazza Municipio n. 13 - 31010 MARENO DI PIAVE (TV)
C.F. 82006050262

PROGETTO

REALIZZAZIONE AREA A PARCHEGGIO E A VERDE PUBBLICO ATTREZZATO A SERVIZIO DELL'AREA SPORTIVA "CITTADELLA DELLO SPORT" A MARENO DI PIAVE
Via Conti Agosti - 31010 MARENO DI PIAVE (TV)

PROGETTAZIONE ARCHITETTONICA E COORDINAMENTO

MIOTTO Arch. FABIO
Piazza Vittorio Emanuele III, n.19/C - 31010 MARENO DI PIAVE (TV)

TECNICO VALUTAZIONE DI COMPATIBILITA' IDRAULICA

CANCIAN Ing. GIANLUIGI
Via campana, n. 66 - 31010 MARENO DI PIAVE (TV)

DISEGNO

VALUTAZIONE DI COMPATIBILITA' IDRAULICA
ESTRATTO MAPPA E ORTOFOTO
ESTRATTO CARTA TECNICA REGIONALE

SCALA 1:2000 - 1:5000

TAVOLA VCI_01.00

PRATICA 2001
FILE 2001_VCI_01.00

DATA 07.09.2020
REV.