

Comune di **MARENO DI PIAVE** Provincia di **TREVISO**

Denominazione :
INTERVENTO DI ADEGUAMENTO E COMPLETAMENTO DELL'IMPIANTO SPORTIVO DENOMINATO "CITADELLA DELLO SPORT" DI MARENO DI PIAVE MEDIANTE RICAVO DI BLOCCO SPOGLIATOI E DI LOCALE BAR

Committente : **COMUNE DI MARENO DI PIAVE**

Oggetto : **COPERTURA PIANTE E PARTICOLARI**

TAVOLA
C

Data :
SETTEMBRE 2020 Scale :
1:20 - 1:50

CARATTERISTICHE MATERIALI E PRESCRIZIONI

CALCESTRUZZI	classi di esposizione			classi di resistenza			classi di consistenza				
	EN206	X1	X2	X4	C25/30	C28/35	C32/40	C35/45	S3	S4	S5
FONDAZIONI											
PILASTRI E SETTI											
SOLETTE SOLAIO											
SCALE											

COPRIFERRI SALVO OVE DIVERSAMENTE INDICATO		ACCIAIO PER CARPENTERIA METALLICA	
CLASSE DI ESECUZIONE EXC2 - UNI EN 1090	PER PROFILI A FREDDO S235JR - ZINCATO A CALDO	PER PROFILI A FREDDO S235JR - ZINCATO A CALDO	PER LAMINATI S275JR - ZINCATO A CALDO
COPRIFERRI MIN. STRUTTURE DI FONDAZIONE cm. 3			
COPRIFERRI MIN. STRUTTURE IN ELEVAZIONE cm. 2,5			
ACCAIO PER C.A.	BULLONERIA PER COLLEGAMENTI	SALENTURE	SALENTURE
in barre	rete els.		
tipo	B450C	B450C	B450C
lamellare UNI EN 14080	lamellare UNI EN 14080		
tipo			

ING. MARCO MASCHIO TIMBRO E FIRMA DEL TECNICO INCARICATO
 Sede: via Nazionale, 7 - 31058 SUSEGANA (TV)
 STUDIO MARCO MASCHIO S.p.A. - 31058 TREVISO DI PIAVE (TV)
 Tel. 0422/489800 - 489801 - 489802 - 489803 - 489804
 E-mail: ingmarcomaschio@gmail.com

ESECUTIVI STRUTTURALI

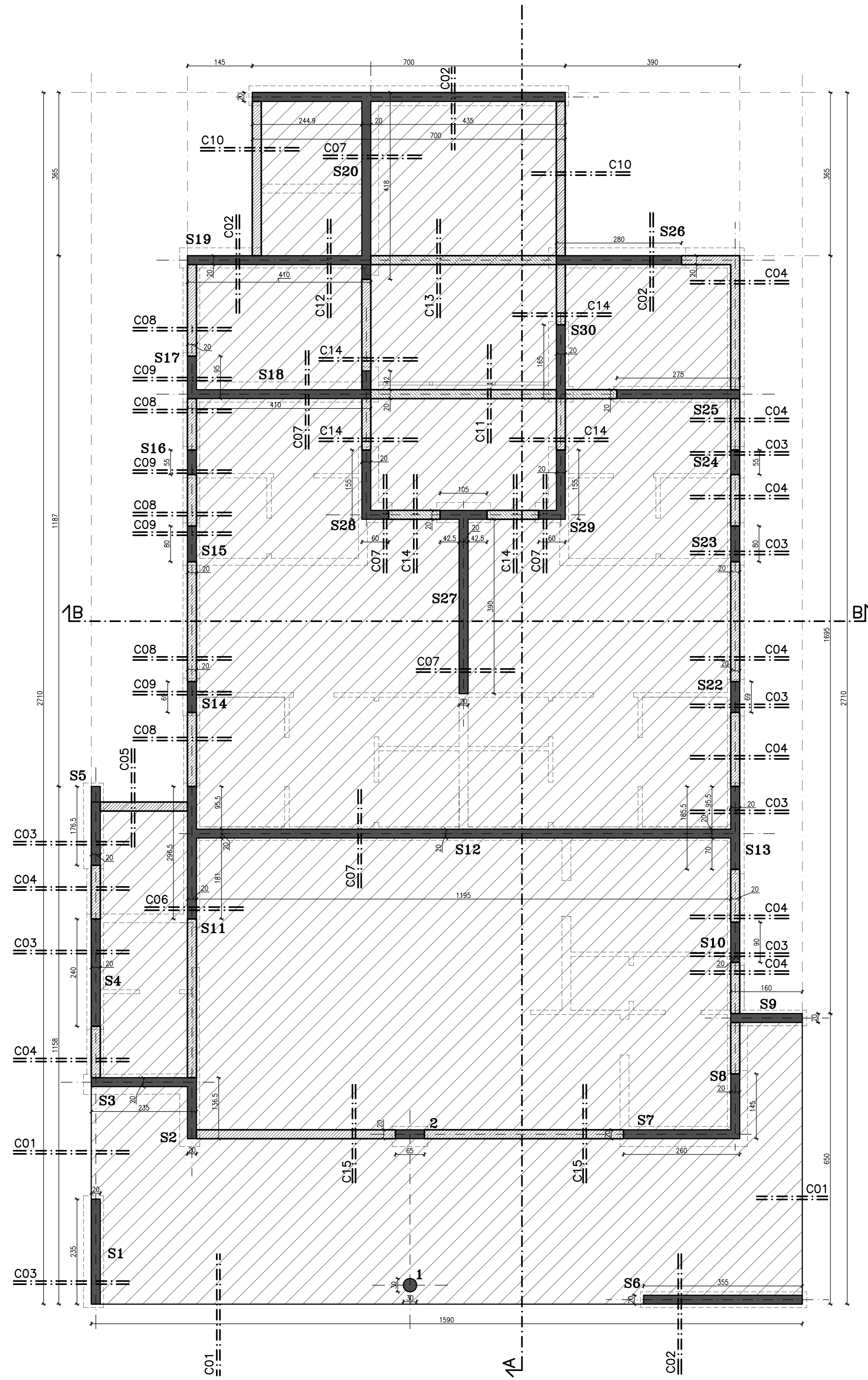

PIANTA COPERTURA

SCALA 1:50

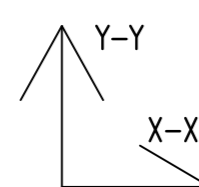

LEGENDA :

- PILASTRI** CALCESTRUZZO XC1-C25/30-S4
- PARETI** CALCESTRUZZO XC1-C25/30-S4
- SOLETTA PENA** spessore 22 cm. CALCESTRUZZO XC1-C25/30-S4
- TRAVI FLUORI** spessore SOLAIO CALCESTRUZZO XC1-C25/30-S4
- TAMPONAMENTO E RIVESTIMENTO**

PRESCRIZIONI PROVE SUI MATERIALI DA COSTRUZIONE

ACCIAIO PER C.A. - PROVE A TRAZIONE E PIEGA IN LABORATORIO CERTIFICATO
 PRELIEVO DI 3 SPEZZONI L=120 PER I DIAMETRI Ø8 Ø10 Ø16

CALCESTRUZZO - PROVE DI ROTTURA A COMPRESIONE IN LABORATORIO CERTIFICATO

n.ro 1 PRELIEVO - (2 PROVINI CUBICI DIM. 15x15x15 cm.) PER FONDAZIONI

n.ro 2 PRELIEVI - (4 PROVINI CUBICI DIM. 15x15x15 cm.) PER ELEVAZIONI PT

n.ro 1 PRELIEVO - (2 PROVINI CUBICI DIM. 15x15x15 cm.) PER COPERTURA

comunque almeno 1 PRELIEVO (2 PROVINI CUBICI DIM. 15x15x15 cm.) ogni giorno di getto

